

FMU EZE: PDA

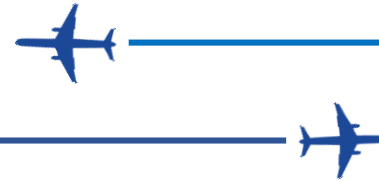

Publicado: Día 14 de Octubre de 2019 a las 07:00 Hs UTC

Vigencia: 07:00 Hs UTC del día 14 de Octubre de 2019.
03:00 Hs UTC del día 15 de Octubre de 2019.

Gráfico de Demanda (Fuente ANAC): 191014 **03:00** / 191015 **02:59** UTC Av. Com. Reg. + Av. Gral. (Inferida)

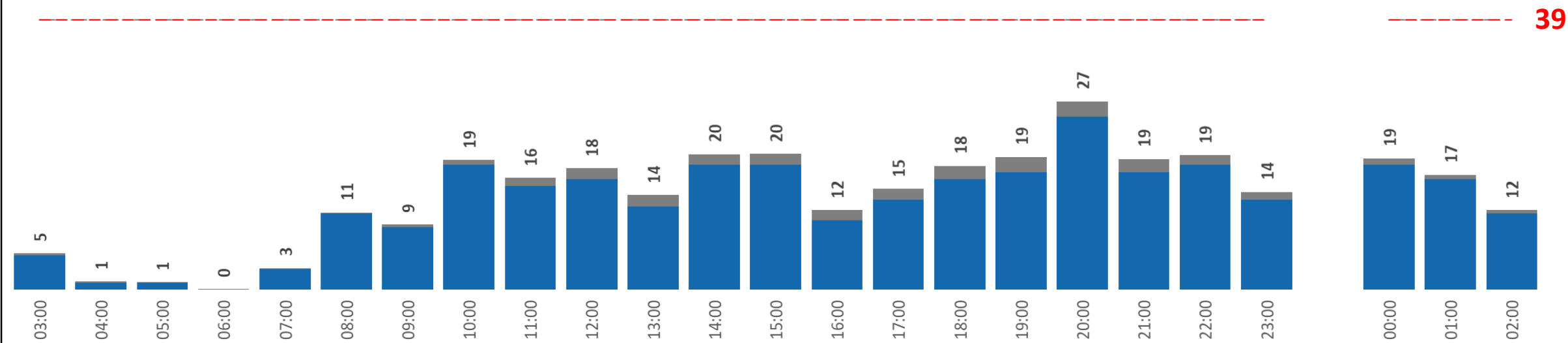

39

Aeropuerto	Mañana	Tarde	Noche
SABE			

Tabla de Colores	
	VMC
	IMC / MET ADVERSA
	Bajo Mínimos / Cerrado

TAF SABE: 140500Z 1406/1506 12015KT 9999 SCT030 BKN080 TX17/1419Z TN09/1410Z BECMG 1417/1419 10015G25KT 9999 SCT040 BECMG 1501/1503 12015KT 9999 BKN020 OVC050

INFRAESTRUCTURA AEROPORTUARIA:
NIL.-

CNS:
 (NOTAM A4220/19) NDB/LI N 375/210KHZ RWY 31 U/S FM 1907270816 TO 1910230230.
 (NOTAM A5591/19) NDB/LI P 280.0 KHZ RWY 13 U/S FM 1910011443 TO 1911010259.
 (NOTAM A5593/19) NDB/LO 260.0 KHZ RWY 13 U/S FM 1910011459 TO 1911010259.



Gráfico de Demanda (Fuente ANAC):191014 03:00 /191015 02:59 UTC Av. Com. Reg. + Av. Gral. (Inferida)

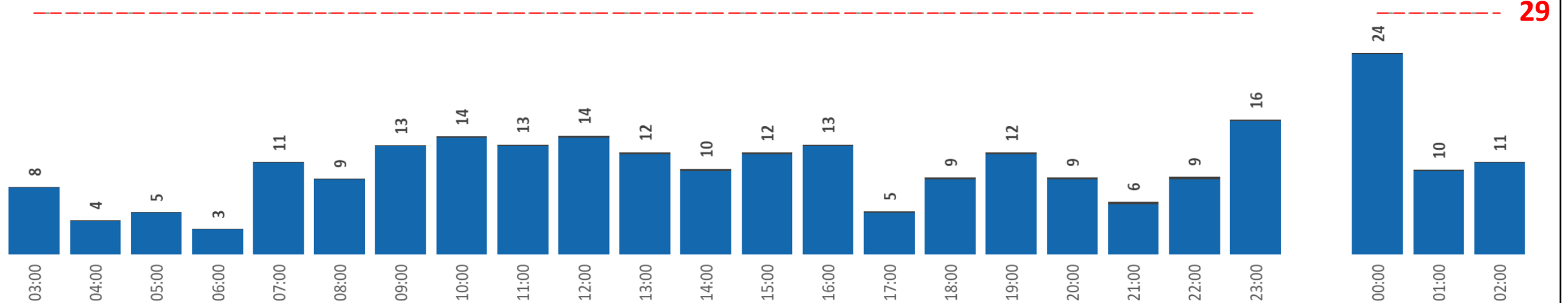

Aeropuerto	Mañana	Tarde	Noche
SAEZ			

Tabla de Colores	
	VMC
	IMC / MET ADVERSA
	Bajo Mínimos / Cerrado

TAF SAEZ: 140500Z 1406/1506 16010KT CAVOK TX14/1319Z TN05/1410Z BECMG 1412/1414 14015KT FEW025 BECMG 1419/1421 11015G25KT FEW030 BKN200

INFRAESTRUCTURA AEROPORTUARIA:

(NOTAM A5531/19) RWY 17/35 CLSD WIP MAINT FM 1909271927 TO 1910170300.

(NOTAM A5529/19) TWY C CLSD WIP MAINT FM 1909271700 TO 1910170300.

CNS:

(NOTAM A4328/19) ILS OM 75.0 MHZ RWY 11 U/S FM 1908011425 TO 1911012359.

(NOTAM A4329/19) NDB LO OC 330 KHZ RWY 11 U/S FM 1908011427 TO 1911012359.

(NOTAM A5503/19) MET ANEMOMETER RWY 29 U/S FM1909270536 TO 1912272359.

Gráfico de Demanda (Fuente ANAC): 191014 **03:00** / 191015 **02:59 UTC** Av. Com. Reg.

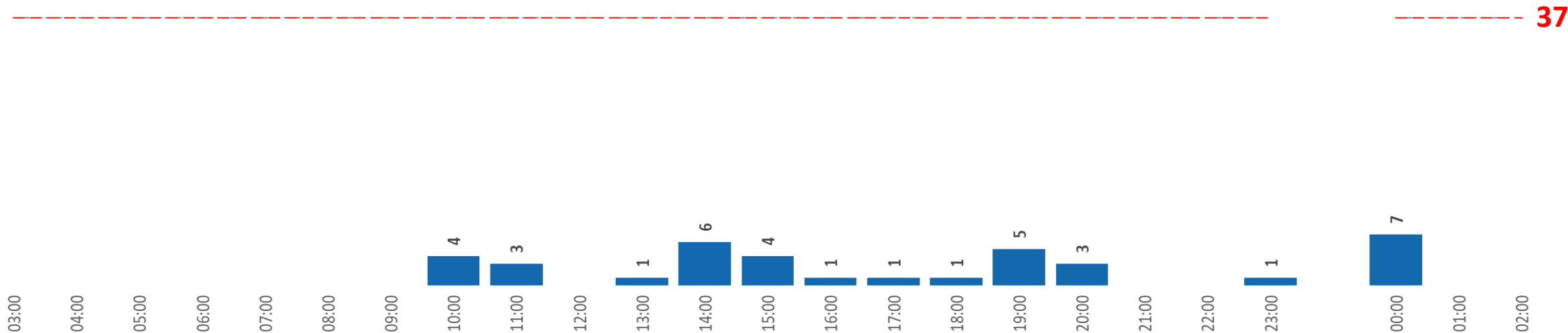

Aeropuerto	Mañana	Tarde	Noche
SADP			

Tabla de Colores	
	VMC
	IMC / MET ADVERSA
	Bajo Mínimos / Cerrado

TAF SADP: 140500Z 1406/1506 15015KT 9999 FEW030 BKN100 TX15/1418Z TN04/1410Z BECMG 1414/1416 11015KT SCT025 SCT100:

INFRAESTRUCTURA AEROPORTUARIA:
(NOTAM A5501/19) AD OPS ACFT COMMERCIAL RESTRICTED EXC ACFT SAN, STATE AND MIL DLY 0100-1000.

CNS:
NIL. -

Gráfico de Demanda (Fuente ANAC):191014 **03:00** /191015 **02:59** UTC Av. Com. Reg. + Av. Gral. (Inferida)

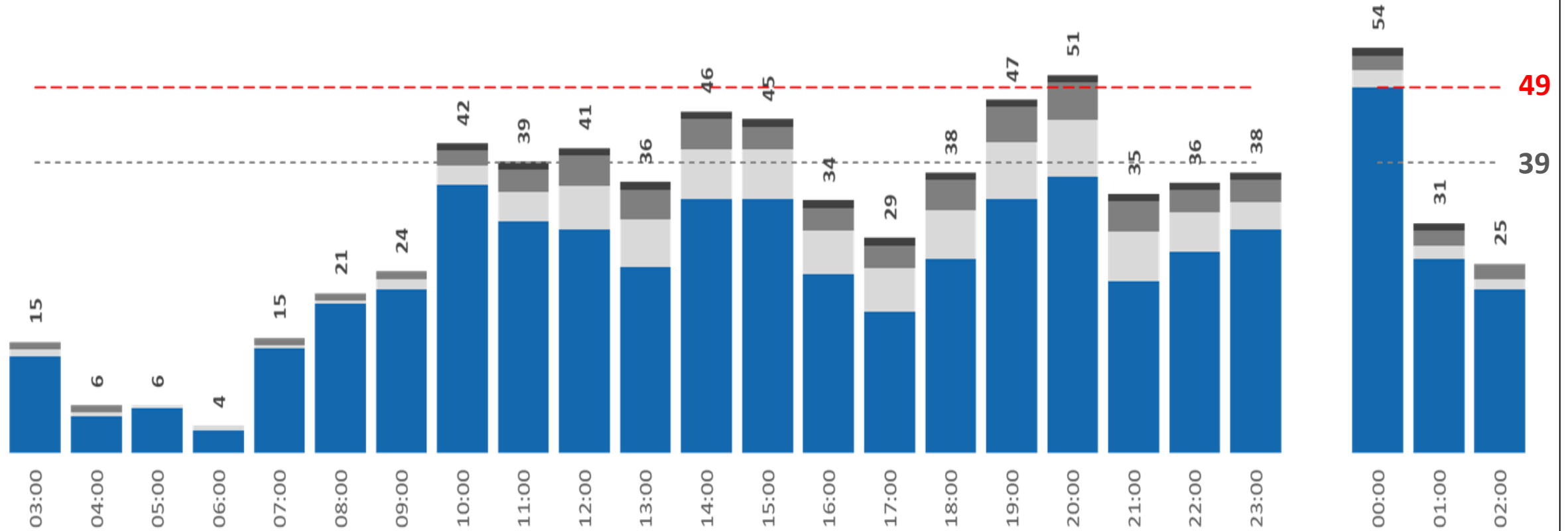

OBSERVACIONES: NIL. -

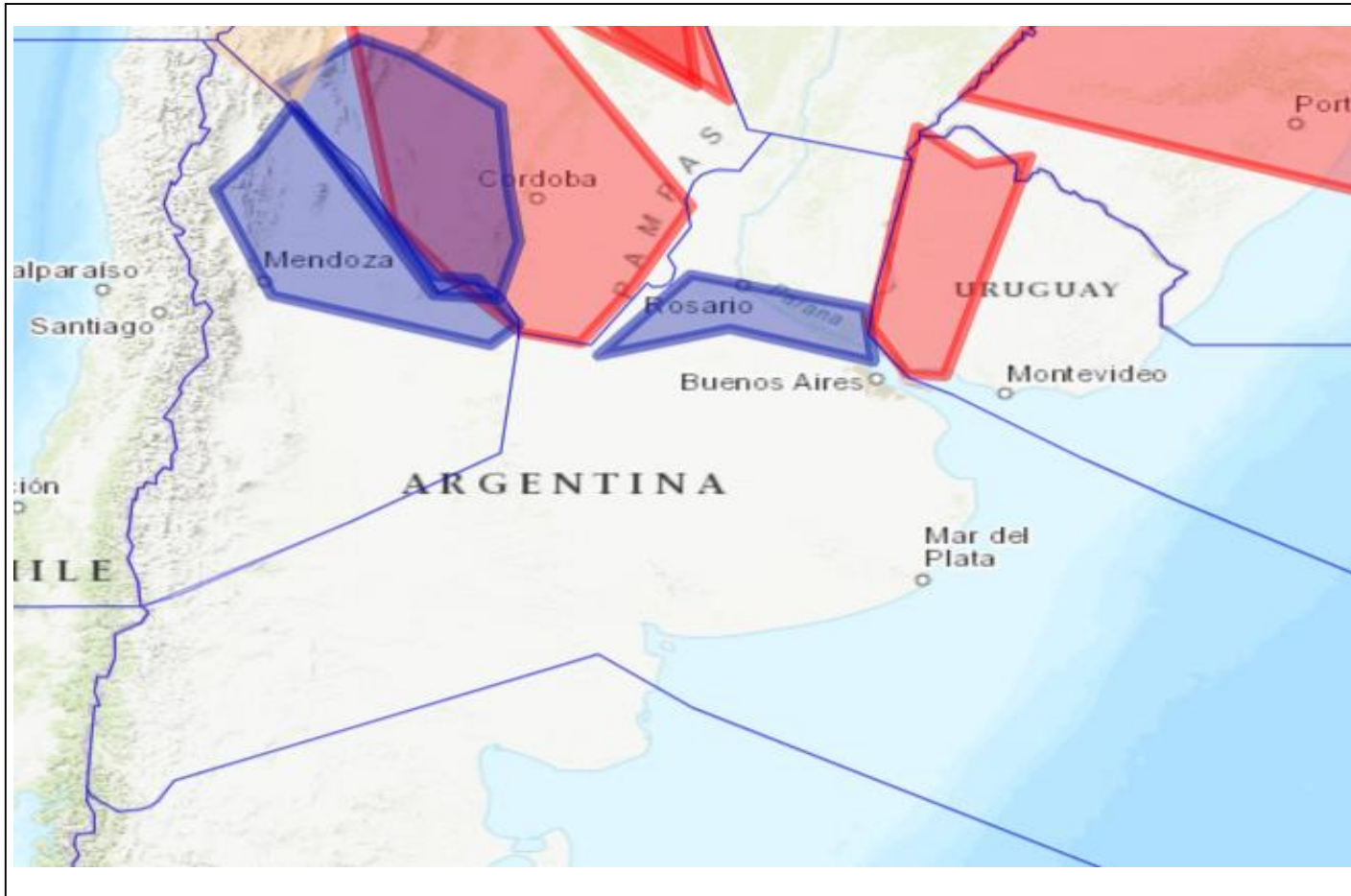

SAEF EZEIZA FIR SEV ICE FCST AT 0457Z WI S3401 W 06309 - S3343 W06055 - S3419 W05827 - S3321 W0 5834 - S3246 W06133 - S3401 W06309 FL110 / 180 MOV ESE 10KT WKN=

SACF CORDOBA FIR EMBD TS OBS AT 0147Z WI S2207 W063 50 - S2303 W06446 - S2304 W06550 - S2504 W06508 - S254 5 W06407 - S2723 W06503 - S2531 W06736 - S2708 W0673 6 - S3149 W06640 - S3250 W06539 - S3348 W06429 - S3358 W06327 - S3257 W06231 - S3133 W06133 - S2755 W06423 - S2703 W06404 - S2921 W06103 - S2652 W06148 - S2321 W06203 - S2207 W06350 TOP FL380 MOV SE 15KT NC=

SUEO MONTEVIDEO FIR EMBD TS FCST WI S3434 W05701 - S3432 W05753 - S3342 W05830 - S3006 W05741 - S3005 W 05642 - S3039 W05546 - S3434 W05701 TOP FL420 MOV E 05KT WKN=

TS

ICE

TURB

VA

MTW

AVISO IMPORTANTE

A PARTIR DEL 01 DE MARZO DE 2019 SE PODRÁN CONSULTAR LAS MEDIDAS ATFM VIGENTES DESDE LA PÁGINA WEB DE EANA S.E.

Mensajes ATFM:

Para consultar las Medidas ATFM vigentes se deberá acceder ingresando a

<https://eana.com.ar/servicios#mensaje-atfm>

Suscripción a Newsletter de Mensajes ATFM:

Para suscribirse al servicio de alerta de creación y modificación de Mensajes ATFM se deberá enviar un correo electrónico a la casilla publicaciones-atfm@eana.com.ar con el asunto “Suscribir”.

ADEMÁS SE PODRÁN CONSULTAR INFORMACIÓN ATFM DE LA REGIÓN CAR/SAM DESDE LA PÁGINA WEB CADENA OIS CANSO:

<https://www.cadenaois.org/index.html>

Medidas ATFM a aplicar por la FMU EZE

Fecha: **Lunes 14/10/2019**

Originador	Afectado	Medida ATFM	Inicio (UTC)	Fin (UTC)	Motivo
SAEF	TMA BAIRES	NO SE ACEPTARÁN VUELOS AFIL	DESDE EL DIA 11 A LAS 10:00	HASTA EL DIA 14 A LAS 23:59	DEMANDA
SAEF	SADP	MDI 6 MIN	10:00	11:30	DEMANDA
SAEF	SADF	MDI 6 MIN	10:00	23:59	DEMANDA
SAEF	SABE	MDI 5 MIN VIA EZE19/MISMA SID	10:00 20:00	16:00 00:30	DEMANDA
SAEF	SAEZ	MDI 8 MIN VIA EZE19/MISMA SID	09:30 15:00 23:00	12:00 17:00 01:00	DEMANDA
SAEF	SAEF CTA RADAR IV (FROM SAZN-SAZY – SAZS TO TMA BAIRES)	MDI 10 MIN VIA ASADA	12:00	01:00	DEMANDA

* Las enmiendas a las medidas ATFM se informarán mediante mensaje de SVC, de acuerdo a lo estipulado en el AIP ENR 1.9. -

Medidas ATFM a aplicar por la FMU EZE

Fecha: **Lunes 14/10/2019**

Originador	Afectado	Medida ATFM	Inicio (UTC)	Fin (UTC)	Motivo
SAEF	SACF	MIT 50 NM ENTRE VUELOS NAC MIT 25 NM ENTRE VUELOS INT Y ENTRE VUELOS INT/NAC POR GRUPO DE PUNTOS (ISOPO/ROKER)	09:00 21:00	13:00 02:00	DEMANDA
SAEF	SACF	MIT 25 NM VIA MJZ POINT ENTRE VUELOS NAC Y ENTRE VUELOS INT/NAC	12:30 16:30 23:00	14:00 18:00 01:00	DEMANDA
SAEF	SAMF	MIT 50 NM ENTRE VUELOS NAC MIT 25 NM ENTRE VUELOS INT Y ENTRE VUELOS INT/NAC POR GRUPO DE PUNTOS (ELABO/RAXUR)	11:00 22:00	14:00 01:30	DEMANDA
SAEF	SAMF	MIT 60 NM POR GRUPO DE PUNTOS (SINAL/LOLAS)	15:00 22:00	18:00 23:59	DEMANDA
SAEF	SUEO	MIT 40 NM POR GRUPO DE PUNTOS (PAPIX/KUKEN)	10:00 23:00	13:00 01:00	DEMANDA
SAEF	SUEO	MIT 50 NM VIA SARGO POINT	12:00	01:00	DEMANDA
SAEF	SARR	MIT 50 NM POR GRUPO DE PUNTOS ENTRE VUELOS NAC (VARES – TODES/RIOKA/KORTA)	13:00 18:00	16:00 01:00	DEMANDA
SAEF	SAVF	MINIT 7 MIN POR GRUPO DE PUNTOS (KIMID/SANBU) MINIT 10 MIN VIA PUGLI POINT	13:00 18:00	16:00 22:00	DEMANDA

* Las enmiendas a las medidas ATFM se informarán mediante mensaje de SVC, de acuerdo a la estipulado en el AIP ENR 1.9. -

Medidas ATFM externas que afectan a la FIR EZE

Fecha: **Lunes 14/10/2019**

Originador	Medida ATFM	Inicio (UTC) aaaa mm dd hh:mm	Fin (UTC) aaaa mm dd hh:mm	Rango Horario hh:mm - hh:mm	Motivo	NOTAM O MENSAJE
SARR	MIT 40 NM ingresando desde SAEF (Excluye UN775 y SAAR)	2019-10-01 00:00	2019-10-31 23:59	00:00 – 23:59 (H24)	CNS LIMITATIONS	MSG SVC

AVISO IMPORTANTE

A PARTIR DEL 01 DE MARZO DE 2019 SE PODRÁN CONSULTAR LAS MEDIDAS ATFM VIGENTES DESDE LA PÁGINA WEB DE EANA S.E.

Mensajes ATFM:

Para consultar las Medidas ATFM vigentes se deberá acceder ingresando a

<https://eana.com.ar/servicios#mensaje-atfm>

Suscripción a Newsletter de Mensajes ATFM:

Para suscribirse al servicio de alerta de creación y modificación de Mensajes ATFM se deberá enviar un correo electrónico a la casilla publicaciones-atfm@eana.com.ar con el asunto “Suscribir”.

ADEMÁS SE PODRÁN CONSULTAR INFORMACIÓN ATFM DE LA REGIÓN CAR/SAM DESDE LA PÁGINA WEB CADENA OIS CANSO:

<https://www.cadenaois.org/index.html>

FMU EZE

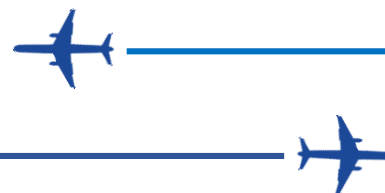

TEL: +54 (011) 4480 – 2318 / RTI 57318
+54 (011) 15 – 7024 – 5542

EMAIL: fmueze@eana.com.ar

PUBLICACIONES: <https://eana.com.ar/servicios#mensaje-atfm>