

FMU EZE: PDA

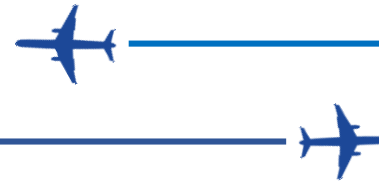

Publicado: Día 10 de Diciembre de 2019 a las 07:00 Hs UTC.

Vigencia: 07:00 Hs UTC del día 10 de Diciembre de 2019.
03:00 Hs UTC del día 11 de Diciembre de 2019.

Gráfico de Demanda (Fuente ANAC): 191210 **03:00** /191211 **02:59** UTC Av. Com. Reg. + Av. Gral. (Inferida)

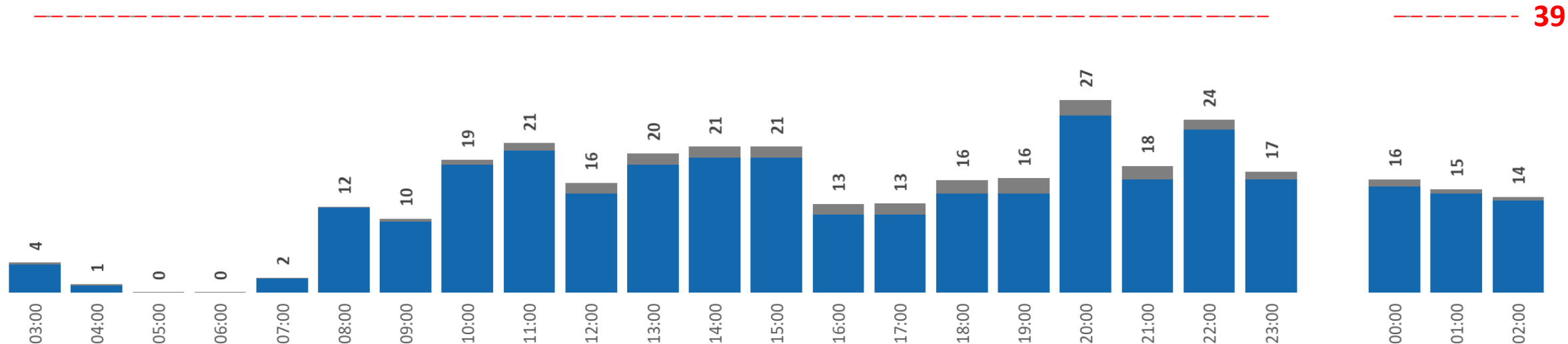

Aeropuerto	Mañana	Tarde	Noche
SABE		TCU	SHRA

Tabla de Colores	
	VMC
	IMC / MET ADVERSA
	Bajo Mínimos / Cerrado

TAF SABE: 100500Z 1006/1106 32010KT CAVOK TX34/1018Z TN23/1009Z BECMG 1012/1014 29015KT BECMG 1016/1019 9999 FEW030 FEW040TCU PROB30 TEMPO 1019/1001 **4000 SHRA** BECMG 1102/1104 36010KT CAVOK=

INFRAESTRUCTURA AEROPORTUARIA:
(NOTAM A6982/19): STOP BAR TWY 2, TWY 2W, TWY 3, TWY 3W AVBL.

CNS: **(NOTAM A7064/19)** NDB LI N 375 KHZ RWY 31 U/S FM 1912031500 TO 2001030300
(NOTAM A7065/19) NDB LO OP 260 KHZ RWY 13 U/S FM 1912031500 TO 2001030300
(NOTAM A7066/19) NDB LI P 280 KHZ RWY 13 U/S FM 1912031500 TO 2001030300

Gráfico de Demanda (Fuente ANAC): 191210 **03:00** /191211 **02:59** UTC Av. Com. Reg. + Av. Gral. (Inferida)

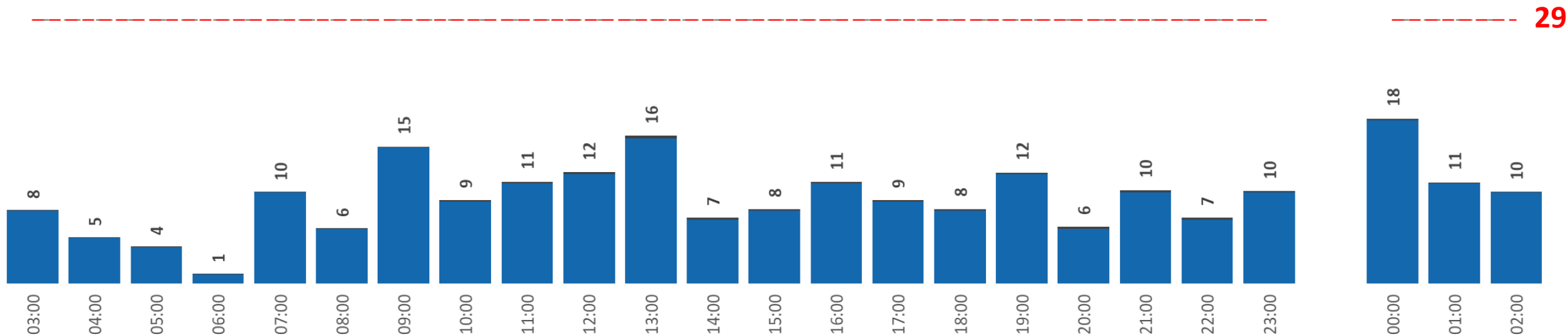

Aeropuerto	Mañana	Tarde	Noche
SAEZ		TCU	

Tabla de Colores	
	VMC
	IMC / MET ADVERSA
	Bajo Mínimos / Cerrado

TAF SAEZ: 100500Z 1006/1106 34010KT CAVOK TX37/1018Z TN22/1009Z BECMG 1009/1012 29015KT BECMG 1016/1018 VRB05KT FEW045TCU SCT060 BECMG 1101/1103 02005KT CAVOK=

INFRAESTRUCTURA AEROPORTUARIA:

(NOTAM A6804/19) COMMERCIAL APN BTN PSN 3 AND PSN 4 CLSD WIP MAINT FM 1911222050 TO 1912210300.

(NOTAM A7220/19) RWY 17/35 CLSD WIP MAINT 10 AND 12 1300-2100

CNS: (NOTAM A6296/19) ILS OM 75.0 MHZ RWY 11 U/S FM 1911020143 TO 2002012359.

(NOTAM A6297/19) NDB LO OC 330 KHZ RWY 11 U/S FM 1911020148 TO 2002012359.

Gráfico de Demanda (Fuente ANAC): 191210 **03:00** /191211 **02:59 UTC** Av. Com. Reg.

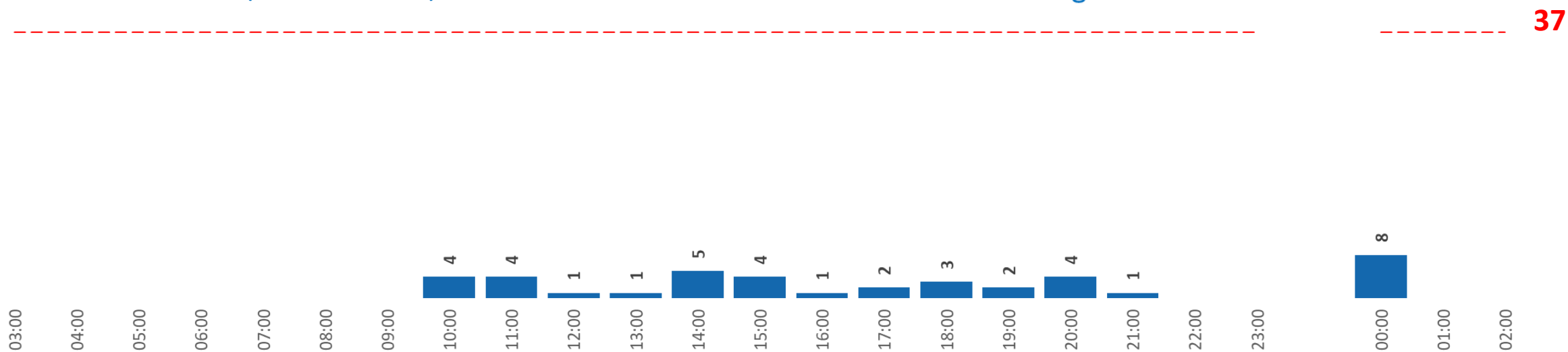

Aeropuerto	Mañana	Tarde	Noche
SADP		TCU	

Tabla de Colores	
	VMC
	IMC / MET ADVERSA
	Bajo Mínimos / Cerrado

TAF SADP: 100500Z 1006/1106 36005KT CAVOK TX37/1018Z TN22/1009Z BECMG 1009/1012 29015KT BECMG 1016/1018 VRB05KT FEW045TCU SCT060 BECMG 1101/1103 02005KT CAVOK=

INFRAESTRUCTURA AEROPORTUARIA:

(NOTAM A5501/19) AD OPS ACFT COMMERCIAL RESTRICTED EXC ACFT SAN, STATE AND MIL DLY 0100-1000.

(NOTAM A7093/19) REF AMDT 02/2019 WEF 10 OCT 2019 IN SADP 0.0 EL PALOMAR IN IAC VOR RWY 35 AND IAC RNP RWY 35 TEMPO SUSPENDED FM 1912041200 TO 2001302359.

(NOTAM A7134/19) TWY C CLSD WIP MAINT FM 1912051525 TO 1912112200.

CNS: NIL.-

Gráfico de Demanda (Fuente ANAC): 191210 **03:00** /191211 **02:59** UTC Av. Com. Reg. + Av. Gral. (Inferida)

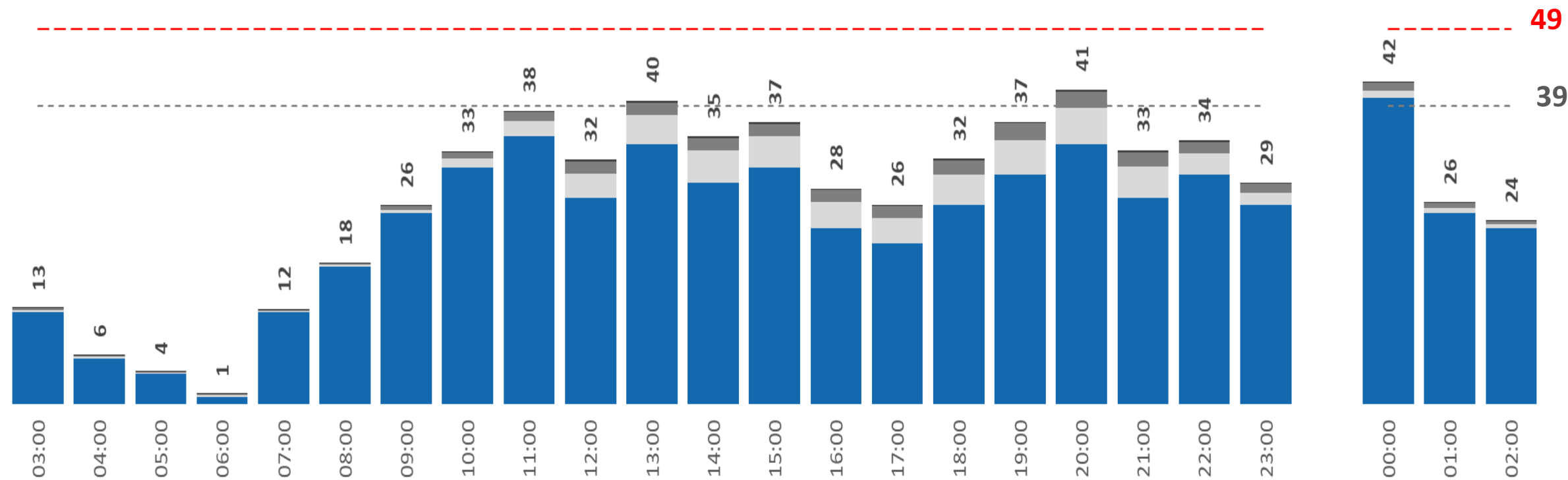

OBSERVACIONES:

VER "AVISO IMPORTANTE". -



NIL.-

TS

ICE

TURB

VA

MTW

Medidas ATFM a aplicar por la FMU EZE

Fecha: **Martes 10/12/2019**

Originador	Afectado	Medida ATFM	Inicio (UTC)	Fin (UTC)	Motivo
SAEF	SADF	MDI 6 MIN	10:00	23:59	DEMANDA
SAEF	SADP	MDI 6 MIN	10:00	12:00	DEMANDA
SAEF	SAEZ	MDI 5 MIN	00:00	03:00	DEMANDA
SAEF	SABE	MDI 5 MIN VIA EZE19/MISMA SID	10:00 19:00 23:00	14:00 21:00 01:30	DEMANDA
SAEF	SAEF CTA RADAR IV (FROM SAZN-SAZY – SAZS TO TMA BAIREZ)	MDI 5 MIN	10:00	13:00	DEMANDA

* Las enmiendas a las medidas ATFM se informarán mediante mensaje de SVC, de acuerdo a la estipulado en el AIP ENR 1.9. -

Medidas ATFM a aplicar por la FMU EZE

Fecha: **Martes 10/12/2019**

Originador	Afectado	Medida ATFM	Inicio (UTC)	Fin (UTC)	Motivo
SAEF	SACF	MIT 40 NM ENTRE VUELOS NAC MIT 20 NM ENTRE VUELOS INT Y ENTRE VUELOS INT/NAC VIA ROS	10:00 22:00	14:00 01:30	DEMANDA
SAEF	SACF	MIT 30 NM VIA MJZ POINT ENTRE VUELOS NAC Y ENTRE VUELOS INT/NAC	10:00	14:00	DEMANDA
SAEF	SAMF	MIT 50 NM ENTRE VUELOS NAC MIT 20 NM ENTRE VUELOS INT Y ENTRE VUELOS INT/NAC POR GRUPO DE PUNTOS (ELABO/RAXUR)	10:00 23:00	14:00 01:30	DEMANDA
SAEF	SAMF	MIT 50 NM ENTRE VUELOS INT POR GRUPO DE PUNTOS (SINAL/LOLAS)	12:00 16:00	14:00 23:59	DEMANDA
SAEF	SUEO	MIT 40 NM POR GRUPO DE PUNTOS (PAPIX/KUKEN - UGIMI)	10:00 23:00	14:00 01:30	DEMANDA
SAEF	SARR	MIT 40 NM POR GRUPO DE PUNTOS ENTRE VUELOS NAC (GEGUS – TODES/RIOKA/KORTA)	10:00 19:00 23:00	14:00 21:00 01:30	DEMANDA
SAEF	SAVF	MINIT 7 MIN POR GRUPO DE PUNTOS (KIMID/SANBU) MINIT 7 MIN POR GRUPO DE PUNTOS (PUGLI/PULNA)	17:00	23:00	DEMANDA

* Las enmiendas a las medidas ATFM se informarán mediante mensaje de SVC, de acuerdo a lo estipulado en el AIP ENR 1.9. -

Medidas ATFM externas que afectan a la FIR EZE

Originador	Medida ATFM	Inicio (UTC) aaaa mm dd hh:mm	Fin (UTC) aaaa mm dd hh:mm	Rango Horario hh:mm - hh:mm	Motivo	NOTAM O MENSAJE
SARR	MIT 40 NM ingresando desde SAEF (Excluye UN775 y SAAR)	2019-12-02 15:01	2020-01-05 23:59	00:00 – 23:59 (H24)	CNS LIMITATIONS	MSG SVC
SAMF	MIT 40 NM ingresando desde SAEF Hacia SCEL (Vía ASIMO – UMKAL)	2019-12-10 11:30	2019-12-11 02:30	11:30 – 02:30	PASSBACK	MSG SVC

AVISO IMPORTANTE

NOTAM A7000/19: SE ESTABLECE ZONA DE IDENTIFICACION DE DEFENSA AEREA -ADIZ BAIRES- ACFT SEMICIRCULO DE RDO 100NM CON CENTRO EN VOR EZE COORD GEO 344927S/0583207W TIL LIMITE CON FIR MONTEVIDEO REQUISITOS DE OPS PRESENTACION DE FPL PREVIO AL TKOF SSR/COM EQP EN SER, NO SE PERMITE AFIL EL NO CUMPLIMIENTO CONLLEVA A APLICACION DE AIP ARGENTINA ENR 1.12 INTERCEPTACION ACFT CIVILES. AUTORIDAD DE APLICACION COMANDO AEROESPACIAL MIL F.A.A AFECTA TMA BAIRES, CTA EZEIZA I Y II , CTR EZEIZA Y CTR AEROPARQUE JORGE NEWBERY F)GND G)UNL **FM 1912101100 TO 1912102200 UTC.**

NOTAM A7081/19: AREA RESTRINGIDA TEMPORAL ACTIVADA - ROZ BUE-SEMICIRCULO RDO 55NM CON CENTRO VOR EZEIZA COORD GEO 344927S/0583207W TIL LIMITE FIR MONTEVIDEO, REQUISITOS DE OPS:SOLO ACFT PROCEDENTES DE AD CONTROLADOS. PRESENTACION DE FPL PREVIO AL TKOF. SRR Y COM EQP EN SER. NO SE PERMITE AFIL EL NO CUMPLIMIENTO CONLLEVA A APLICACION AIP ARGENTINA ENR 1.12 INTERCEPTACION DE ACFT CIVILES. AUTORIDAD DE APLICACION COMANDO AEROESPACIAL MILITAR FUERZA AEREA ARGENTINA AFECTA TMA BAIRES, CTR EZEIZA Y CTR AEROPARQUE JORGE NEWBERY. GND - FL 245 **FM 1912101100 TO 1912102200.**

AVISO IMPORTANTE

NOTAM A7071/19: TEMPO RESTRICTED AREA SAR RIO WILL TAKE PLACE COORD GEO: 341738S/0582546W 341053S/0581318W 343753S/0574755W 344035S/0580312W. AFFECTS CTR AEROPARQUE J. NEWBERY, TMA BAIRES. FL150 - FL240, 10 DEC 11:00 2019 UNTIL 10 DEC 22:00 2019.

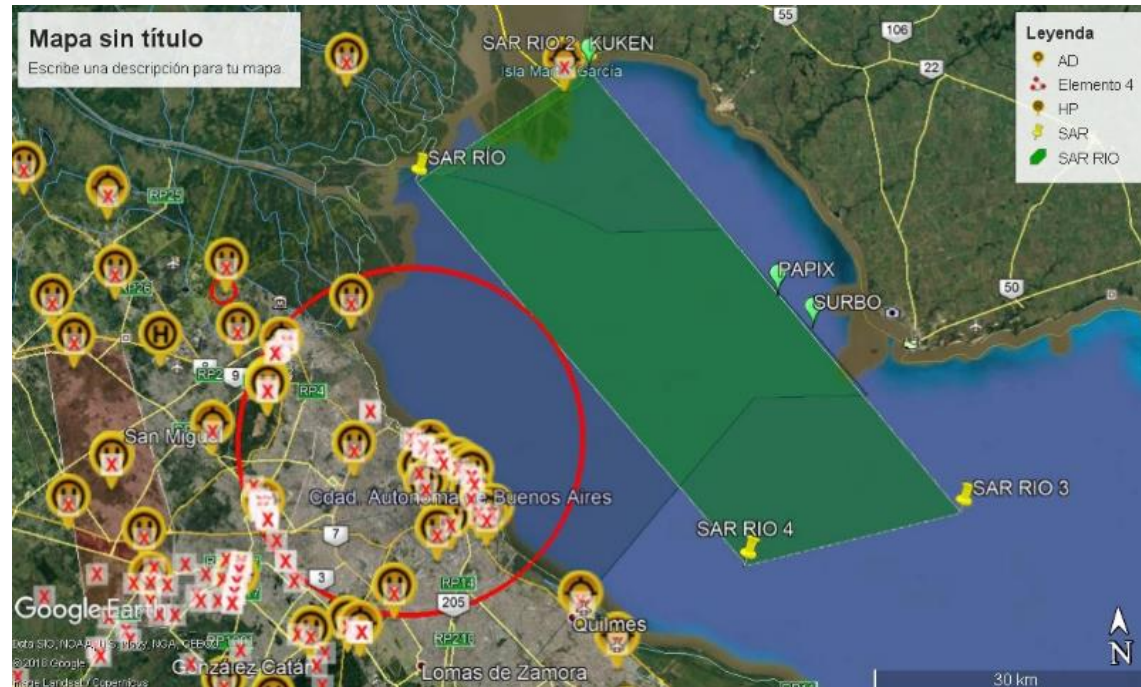

FMU EZE



TEL: +54 (011) 4480 – 2318 / RTI 57318
+54 (011) 15 – 7024 – 5542

EMAIL: fmueze@eana.com.ar

PUBLICACIONES: <https://eana.com.ar/servicios#mensaje-atfm>

SUSCRIPCION A NEWSLETTER MSG ATFM: publicaciones-atfm@eana.com.ar

WEB CADENA OIS CANSO: <https://www.cadenaois.org/index.html>