

**INFORME MENSUAL**  
**AGOSTO 2019**

**EANA**  
**NAVEGACIÓN**  
**AÉREA**  
**ARGENTINA**

## La fuente de información consultada es el Sistema Integrado de Aviación Civil (SIAC).

- Como consecuencia de la forma de la carga de información en dicho sistema, se estima que los datos de los últimos 3 meses son de carácter provisorio.
- Se considera “Movimiento” al despegue o aterrizaje de un avión en un aeropuerto. Para los propósitos de tráfico del aeropuerto, una llegada y una salida se cuentan como dos movimientos.
- Se considera “Vuelo” a un trayecto origen-destino completo.
- Un vuelo de cabotaje implica, entonces, 2 movimientos; uno internacional, 1 movimiento.
- Los datos se muestran en formato horario UTC.
- Los destinos de vuelos internacionales son por tramo y no necesariamente destino final.
- Se denomina “Vuelo de Cabotaje” a un trayecto cuyo Origen y Destino es Nacional. Por otro lado, un “Vuelo Internacional” es todo movimiento donde una de sus puntas, Origen o Destino, es de otro país.
- Se considera “Vuelo Local” a un trayecto donde Origen y Destino coinciden.
- Los *sobrevuelos internacionales* son aquellos que tienen origen y destino fuera de Argentina, pero que sobrevolaron el espacio aéreo local. El tránsito gestionado por cada ACC (Sección II) se denomina *sobrevuelo*. En ambos casos, se analizan por FIR y la fuente es el Sistema ATM (INDRA).

# Movimientos TOTALES

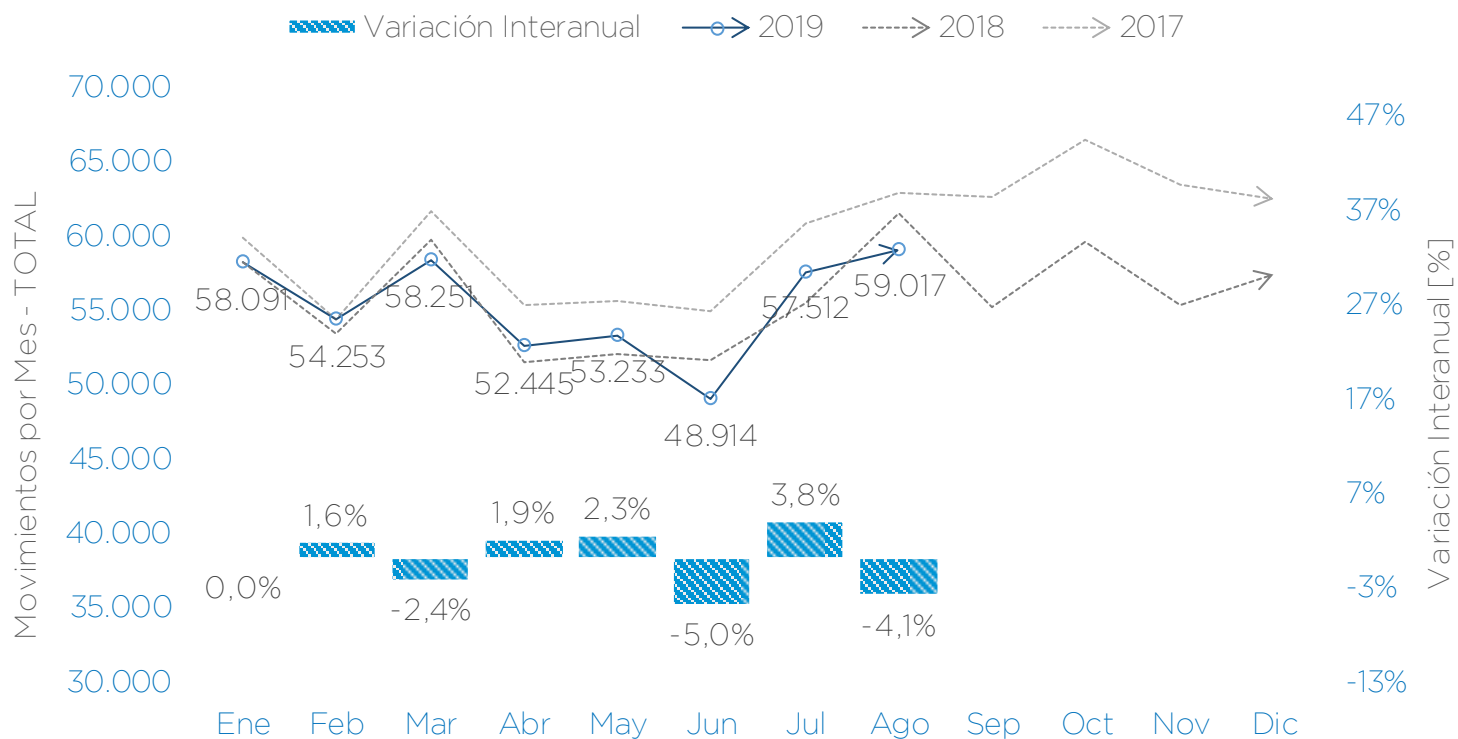

➔ Durante el mes de agosto se produjeron **59.017 movimientos totales** (Av. Comercial+ Av. General + Sobrevuelos Internacionales). En promedio se tuvieron **1.904 movimientos totales por día**. Los movimientos se redujeron un 4,1% respecto a agosto del 2018

NOTAS: Movimientos Totales incluye Aviación Comercial + Aviación General + Sobrevuelos Internacionales.



# Movimientos Totales por Aeropuerto - Ago'19

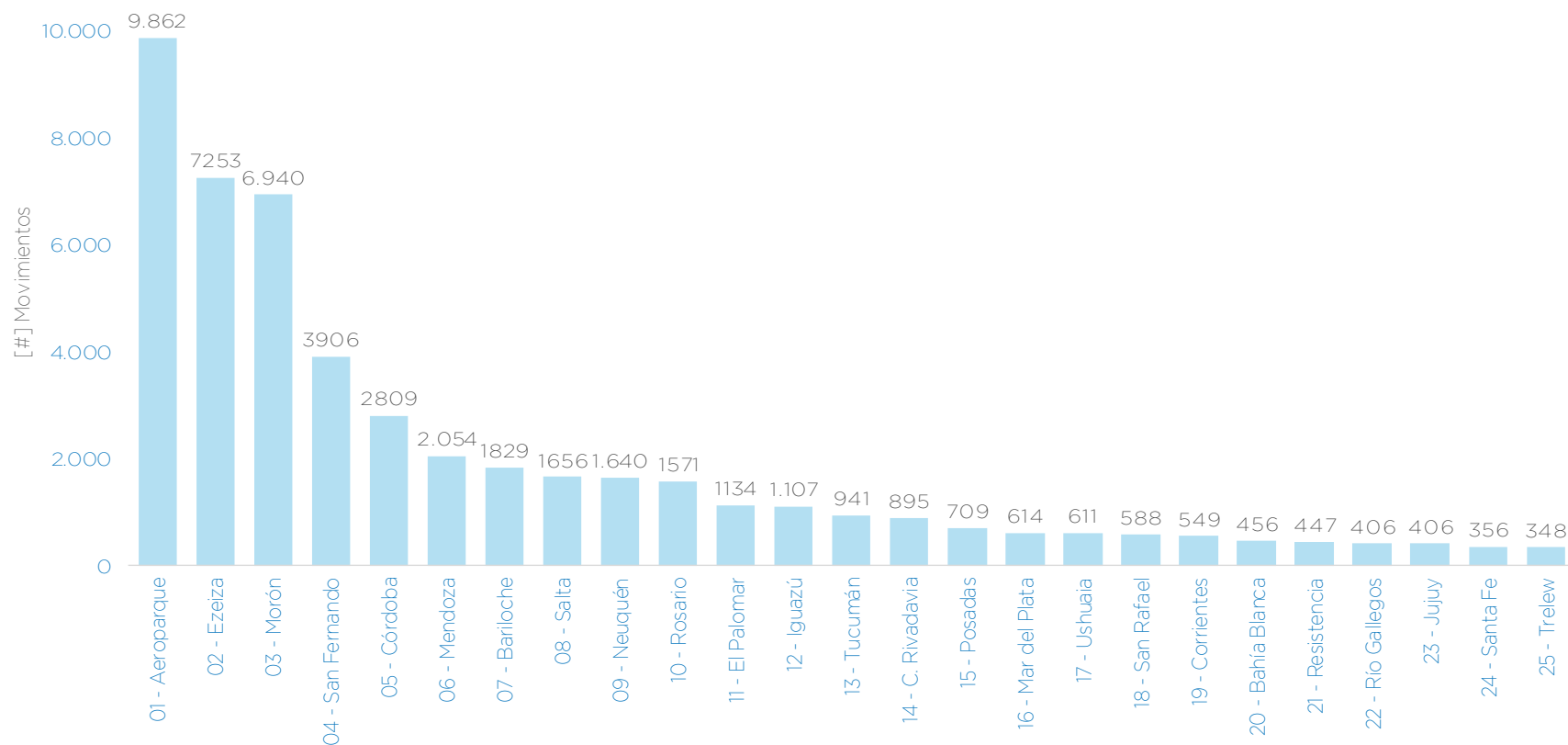

➤ **Top 5 de AD:** Aeroparque con 9.862 movimientos, Ezeiza con 7.253 movimientos, Morón con 6.940 movimientos, San Fernando con 3.906 movimientos y Córdoba con 2.809 movimientos.

NOTAS: Se consideran los primeros 25 aeropuertos con mayor movimientos. No se incluyen Sobrevuelos Internacionales.





[#] Sobrevuelos x ACC	2018 ago-18	2018 sep-18	2018 oct-18	2018 nov-18	2018 dic-18	2019 ene-19	2019 feb-19	2019 mar-19	2019 abr-19	2019 may-19	2019 jun-19	2019 jul-19	2019 ago-19
EZE	22.258	20.895	22.659	21.856	24.545	24.214	21.893	23.285	20.135	20.773	19.734	23.517	22.686
CBA	10.362	9.354	9.815	9.694	10.311	10.191	9.882	10.377	13.186	9.515	9.372	10.171	10.255
SIS	6.039	5.536	5.934	4.820	6.100	6.072	5.575	5.892	5.268	5.491	5.164	6.210	5.986
MDZ	6.229	5.683	5.924	6.071	6.505	6.514	5.876	6.306	5.544	5.534	5.442	6.023	6.058
CRV	2.459	2.562	3.115	2.617	3.228	3.471	2.973	2.980	2.345	2.308	2.087	2.533	2.551

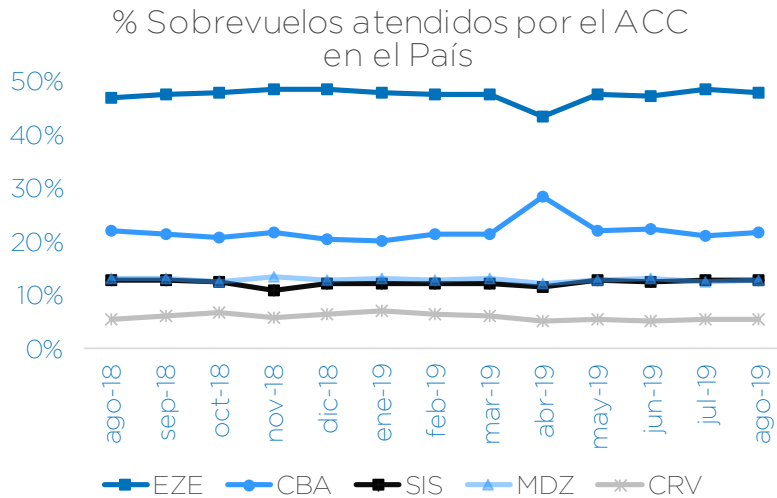

Market Share- Ago'19

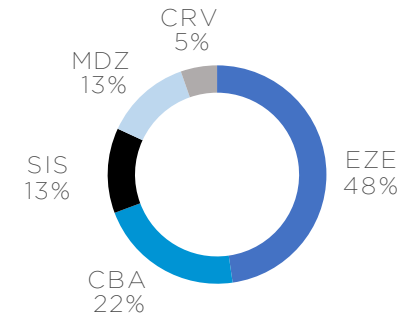

✈ Durante agosto 2019 el ACC EZE gestionó 22.686 sobrevuelos (732 x día), ACC CBA 10.255 (331 x día), ACC SIS 5.986 (193 x día), ACC MDZ 6.058 (195 x día) y ACC CRV 2.551 (82 x día).

# Composición de Vuelos – Ago'19

	Cabotaje	Internacional	Total
Regular	41%	24%	65%
No Regular	3%	2%	5%
Vuelo Privado	10%	1%	11%
Resto Aviación General	18%	1%	19%
	<b>72%</b>	<b>28%</b>	

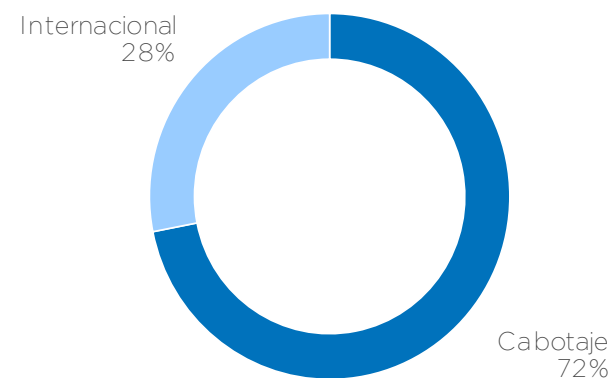
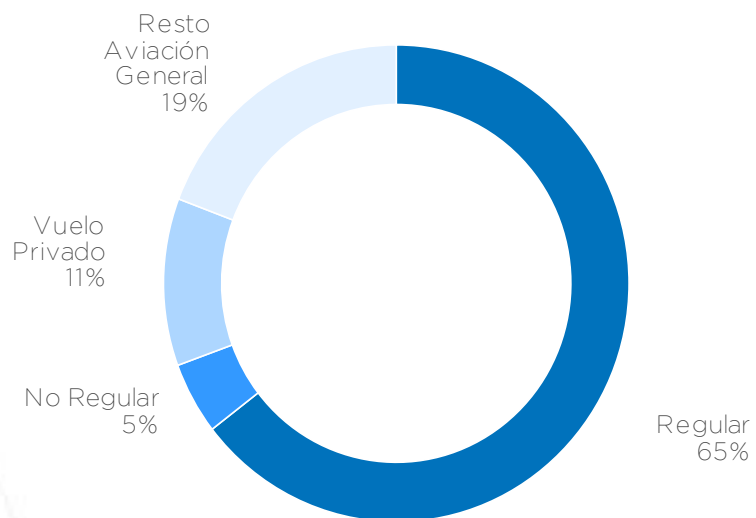

➤ Del total del mes, el 65% son vuelos Regulares, el 19 % constituye la Av. General, el 11 % son vuelos de carácter Privado y 5% restante son los vuelos No Regulares.

# Vuelos por Mes

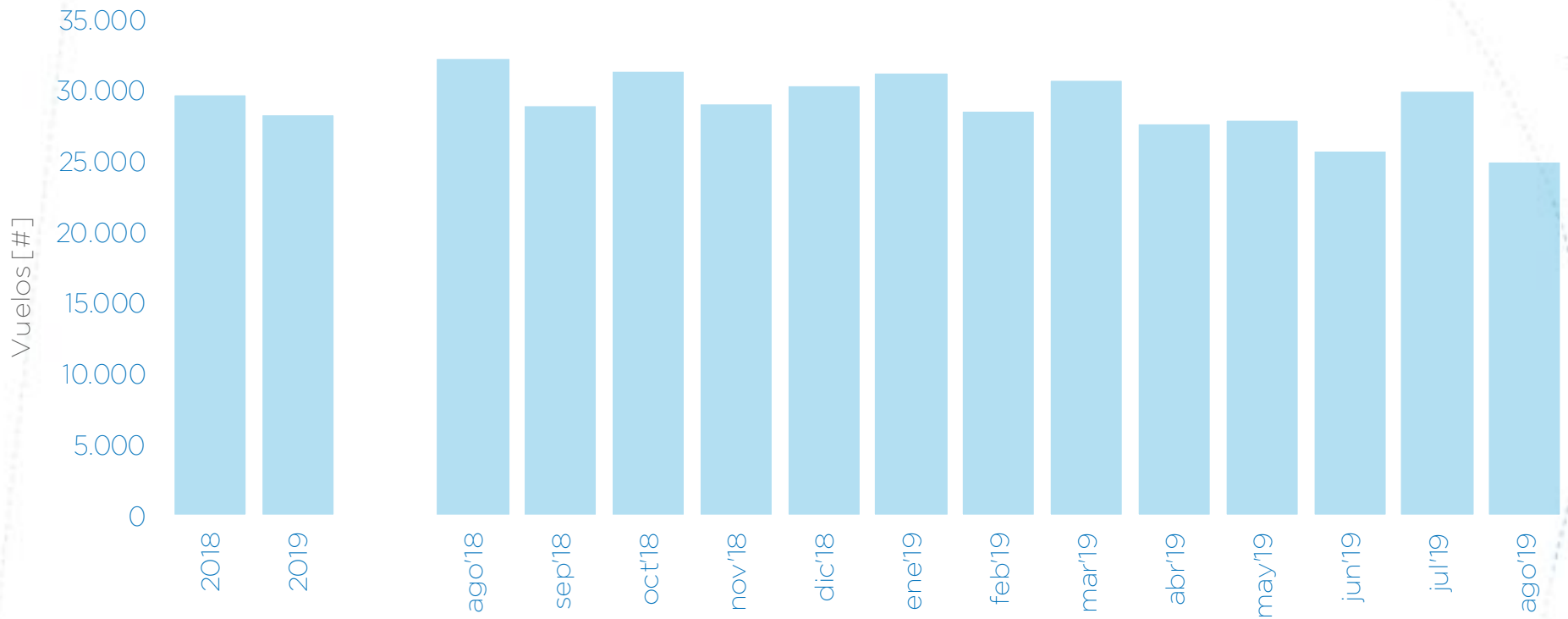

➔ El mes de agosto 2019 disminuyó su variación respecto a julio 2019. En el acumulado, agosto 2019 se observa como el menor de los dos períodos analizados.

NOTA: 2018 - 2019 corresponde al valor de Enero- Agosto para cada año.





# Vuelos por Día - Ago'19

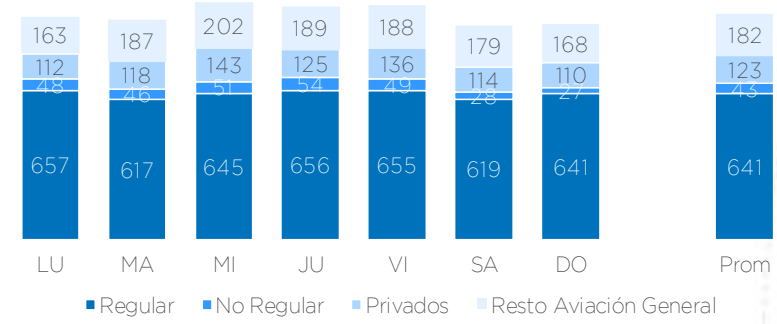
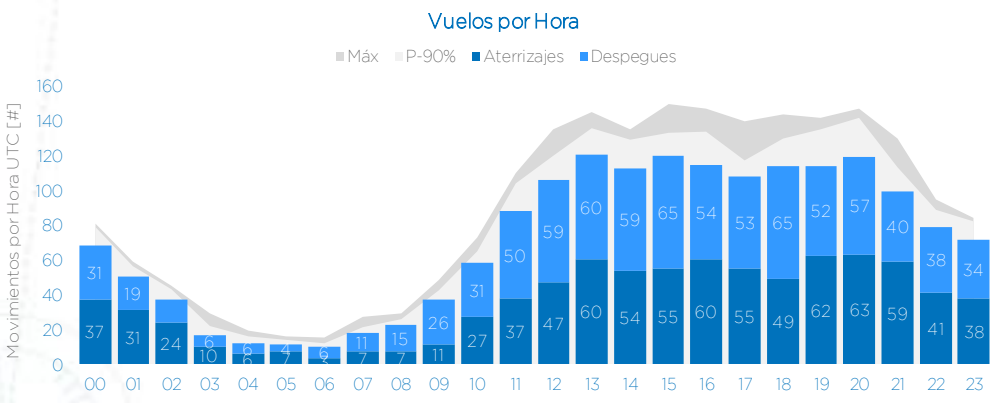
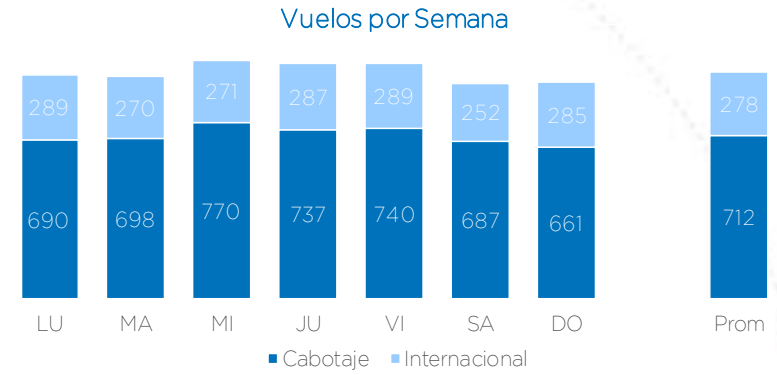
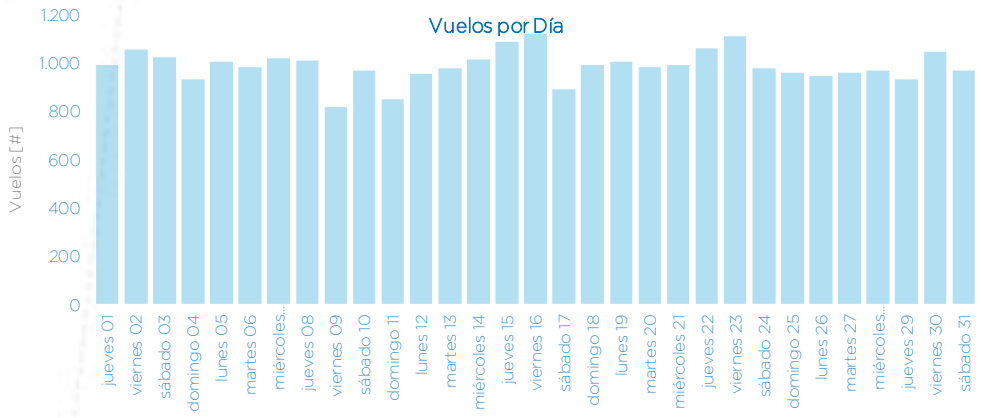

## Movimientos por Aeropuerto

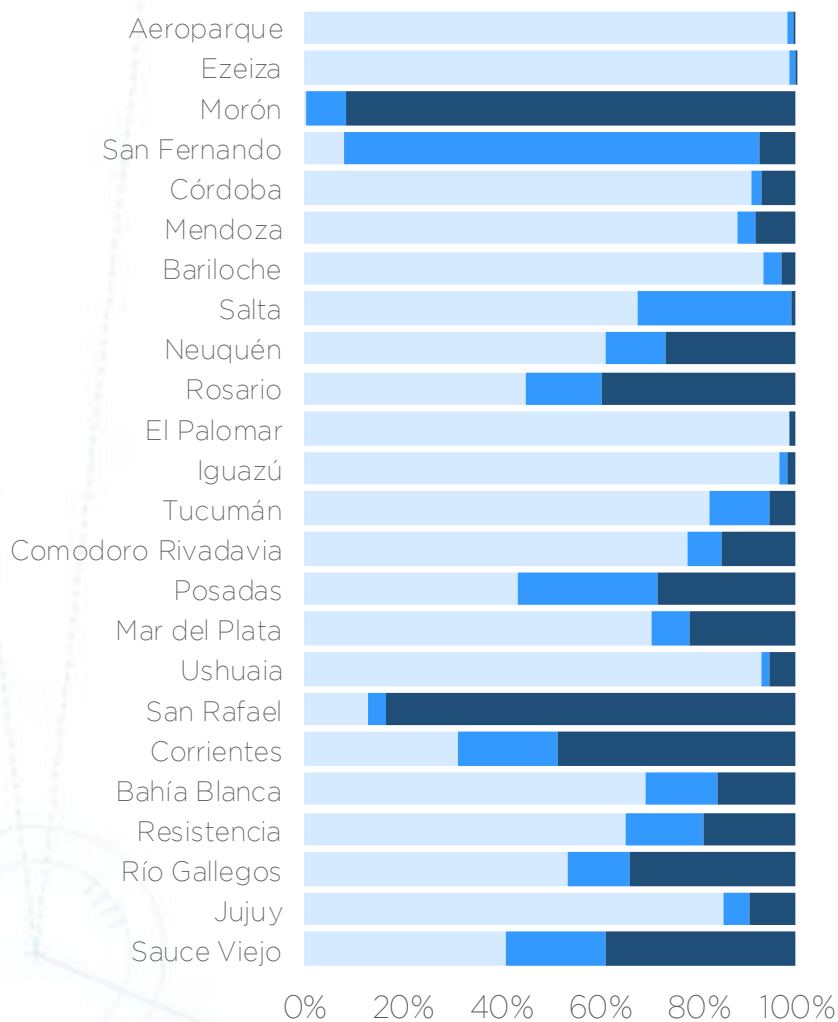

Av. Comercial  
Privados  
Resto Av. General

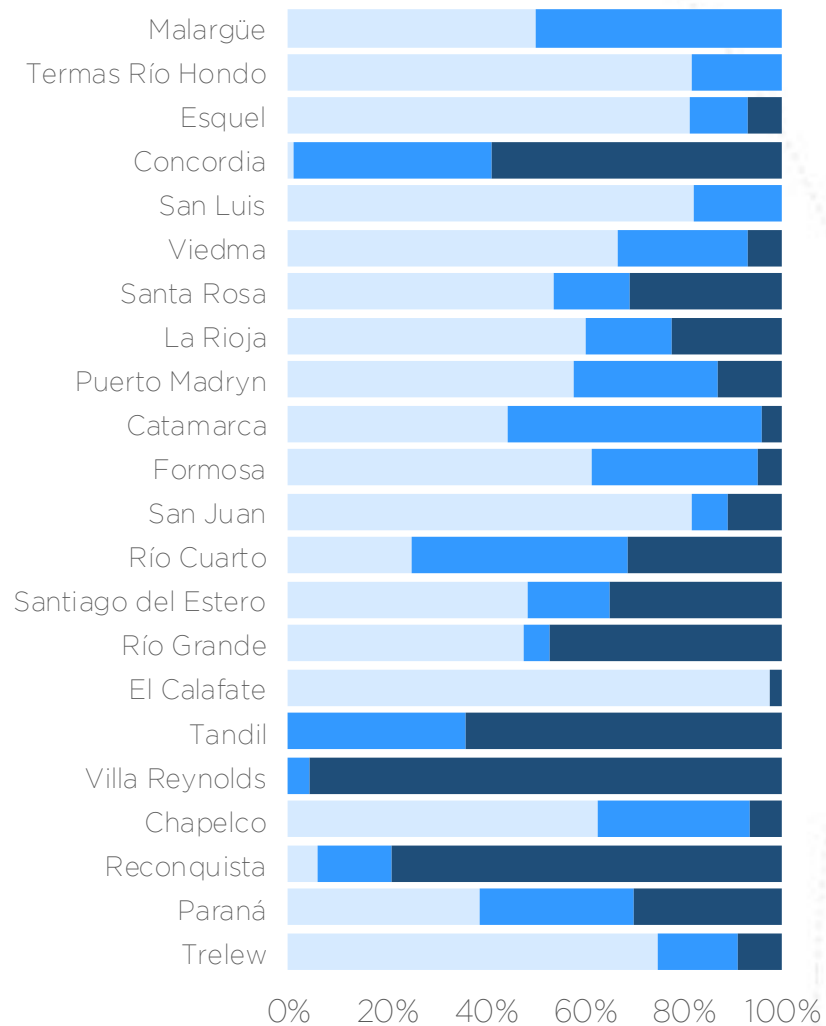

0% 20% 40% 60% 80% 100%



# Movimientos por Tipo de Motor – Ago'19

## Tipo de Motor por Aeropuerto

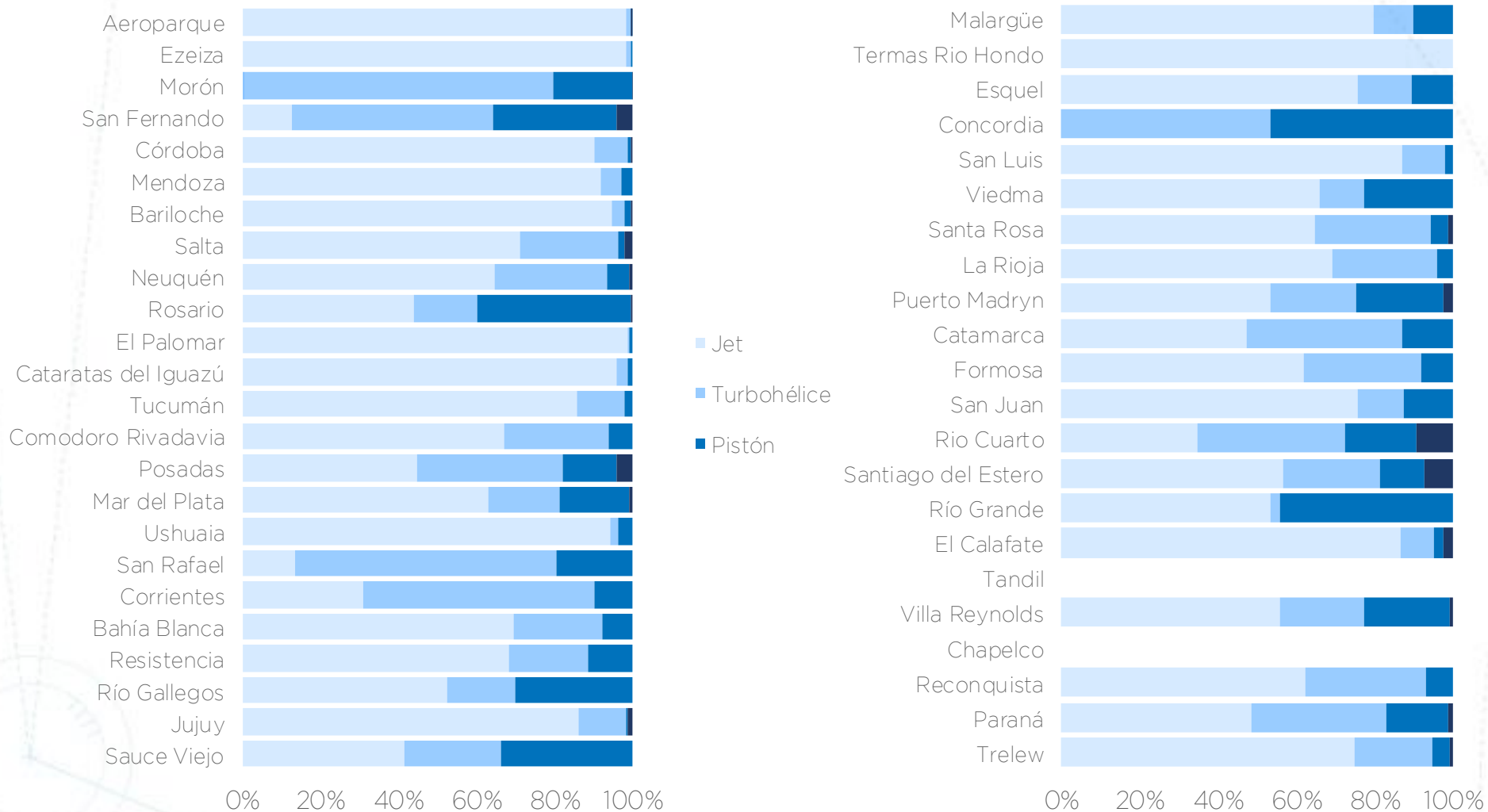

# Movimientos Totales

## Vuelos Regulares + No Regulares

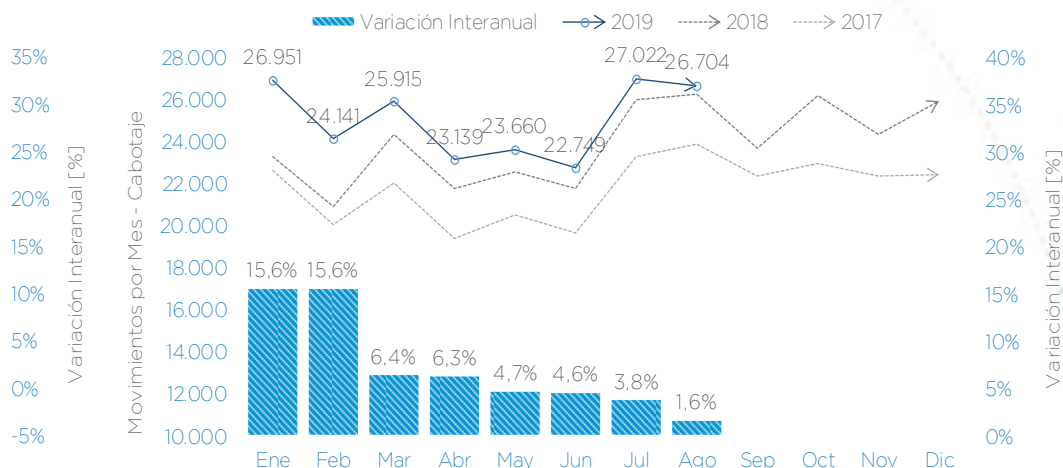
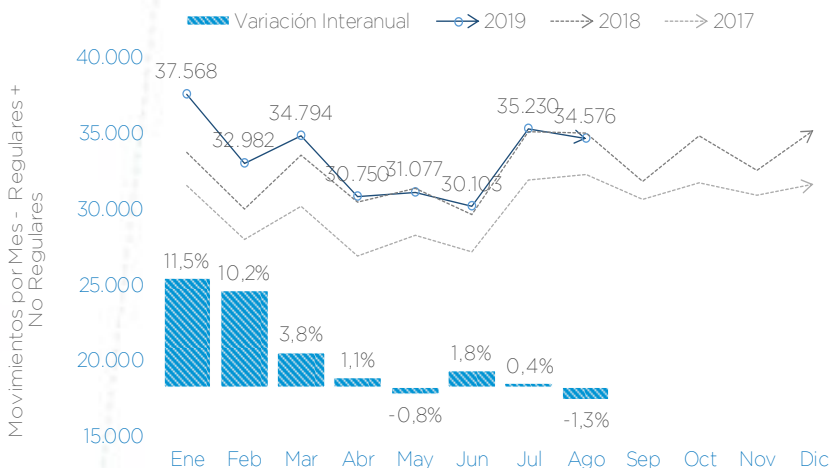

2019 - Movimientos [#]	Ene	Feb	Mar	Abr	May	Jun	Jul	Ago
Regular	34.746	30.560	32.332	28.610	29.061	28.168	32.797	32.338
No Regular	2.822	2.422	2.462	2.140	2.016	1.935	2.433	2.238
<b>Total</b>	<b>37.568</b>	<b>32.982</b>	<b>34.794</b>	<b>30.750</b>	<b>31.077</b>	<b>30.103</b>	<b>35.230</b>	<b>34.576</b>

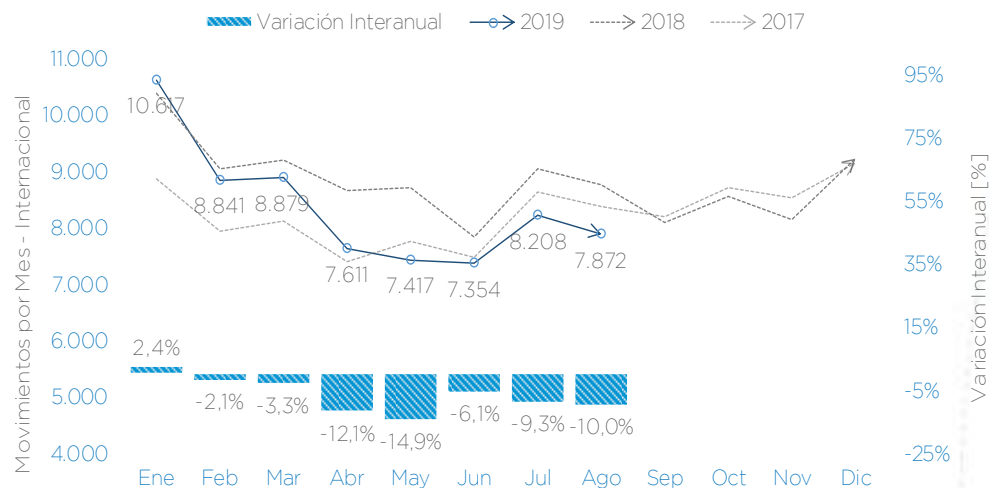

# Resumen por City Pair de Hs Controladas

Cabotaje Regular - Ago'19

City Pair	Ago'19 Cantidad Vuelos	Ago'19 Promedio Hs de Vuelo
SACO - SAWH	52	03:32:51
SABE - SAWH	357	03:15:20
SAEZ - SAWH	36	03:07:50
SABE - SAWE	82	03:03:19
SABE - SAWG	157	02:49:55
SABE - SAWC	179	02:48:12
SAWH - SAZB	36	02:33:05
SASA - SAZN	19	02:30:06
SAME - SARI	12	02:21:20
SANT - SAZS	15	02:20:48
SACO - SAVC	55	02:16:11
SADP - SAZS	196	02:12:52
SADP - SASA	95	02:08:03
SADP - SASJ	47	02:06:56
SABE - SAVC	323	02:05:01
SABE - SAVE	64	02:04:13
SAME - SAVC	43	02:02:59
SACO - SAZS	125	02:00:13
SADP - SARI	88	01:57:40
SABE - SAZS	901	01:54:51
SADP - SAVT	26	01:54:32
SAEZ - SAZS	174	01:51:23
SADP - SANT	60	01:50:37
SABE - SASJ	169	01:50:11
SADP - SAZN	67	01:49:21

Top 5- Vuelos más Largos del Ranking



NOTAS:

- Tabla: Se consideran los primeros 25 tiempos de vuelo dentro de los City Pair con mayor cantidad de vuelos.
- Cada par Origen-Destino considera vuelos en ambos sentidos.
- Los vuelos representan el 93% del volumen de los Despegues de Cabotaje Regular.



# Resumen por City Pair - Cabotaje e Internacional / Interior

### Movimientos por City Pair Cabotaje - Detalle Interior

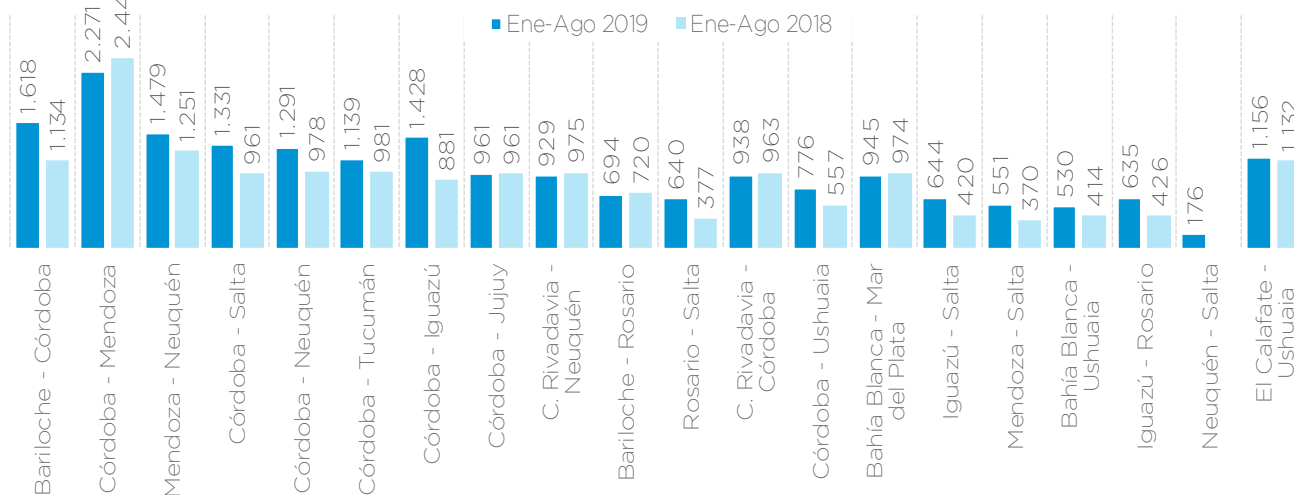

### Movimientos por City Pair Internacionales - Detalle Interior

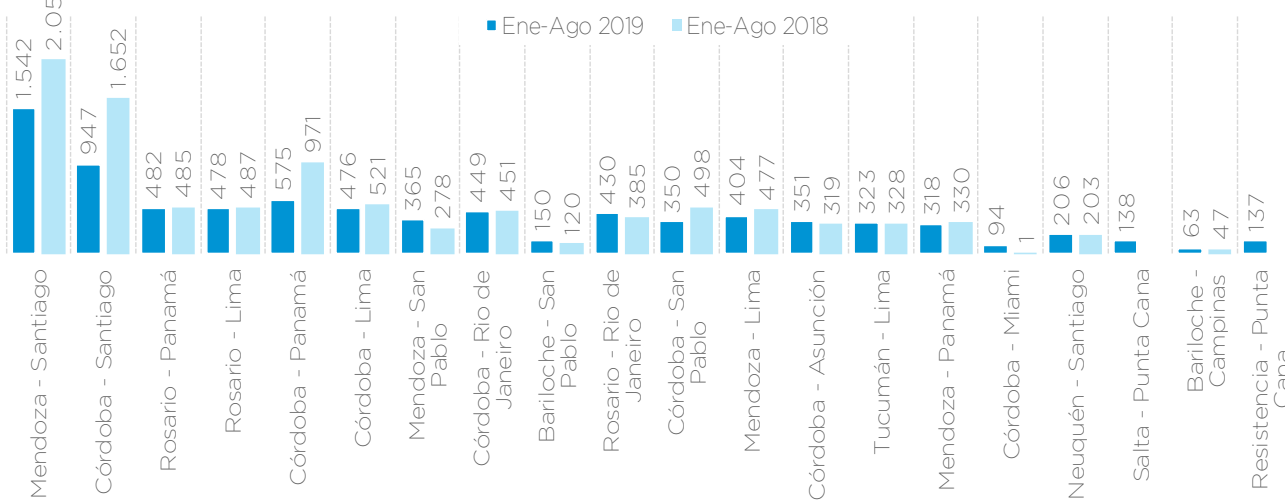

NOTAS:

- Cada par Origen - Destino considera vuelos en ambos sentidos.
- No se consideran vuelos con origen/destino en Ezeiza, Aeroparque y El Palomar.

# MUCHAS GRACIAS

**EANA** | NAVEGACIÓN  
AÉREA ARGENTINA



Ministerio de Transporte  
Argentina

