

INFORME MENSUAL
JULIO 2020

EANA
NAVEGACIÓN
AÉREA
ARGENTINA



La fuente de información consultada es el Sistema Integrado de Aviación Civil (SIAC).

- Como consecuencia de la forma de la carga de información en dicho sistema, se estima que los datos de los últimos 3 meses son de carácter provisorio.
- Se considera "Movimiento" al despegue o aterrizaje de un avión en un aeropuerto. Para los propósitos de tráfico del aeropuerto, una llegada y una salida se cuentan como dos movimientos.
- Se considera "Vuelo" a un trayecto origen-destino completo.
- Un vuelo de cabotaje implica, entonces, 2 movimientos; uno internacional, 1 movimiento.
- Los datos se muestran en formato horario UTC.
- Los destinos de vuelos internacionales son por tramo y no necesariamente destino final.
- Se denomina "Vuelo de Cabotaje" a un trayecto cuyo Origen y Destino es Nacional. Por otro lado, un "Vuelo Internacional" es todo movimiento donde una de sus puntas, Origen o Destino, es de otro país.
- Se considera "Vuelo Local" a un trayecto donde Origen y Destino coinciden.
- Los *sobrevuelos internacionales* son aquellos que tienen origen y destino fuera de Argentina, pero que sobrevolaron el espacio aéreo local. El tránsito gestionado por cada ACC (Sección II) se denomina *sobrevuelo*. En ambos casos, se analizan por FIR y la fuente es el Sistema ATM (INDRA).
- **Julio con medidas extraordinarias por prevención ante la pandemia del COVID-19**



Movimientos TOTALES

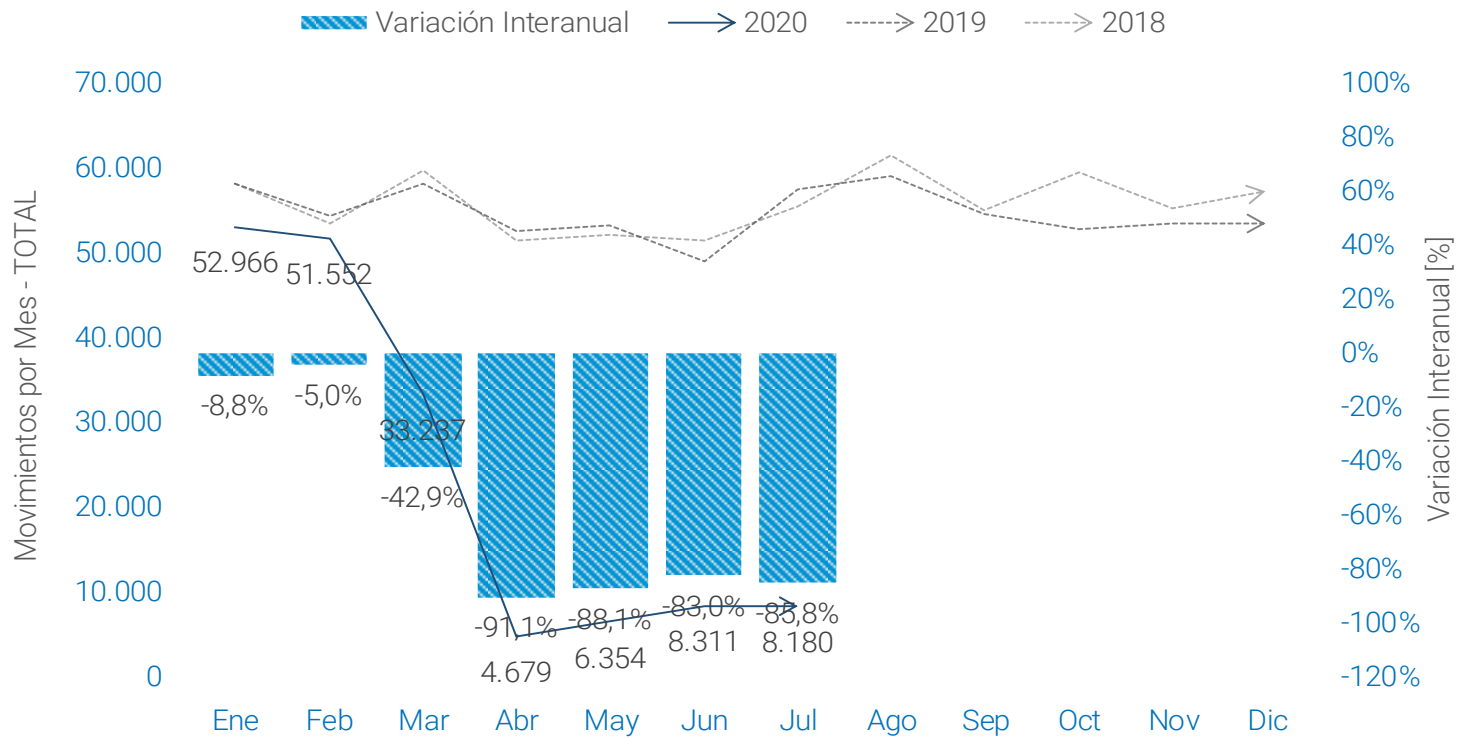

➔ Durante el mes de julio se produjeron 8.180 **movimientos totales** (Av. Comercial+ Av. General + Sobrevuelos Internacionales). En promedio se tuvieron **264 movimientos totales por día**. Los movimientos se redujeron un **-85,8%** respecto al mes de julio del 2019.

NOTAS: Movimientos Totales incluye Aviación Comercial + Aviación General + Sobrevuelos Internacionales.



Movimientos Totales por Aeropuerto – Jul'20

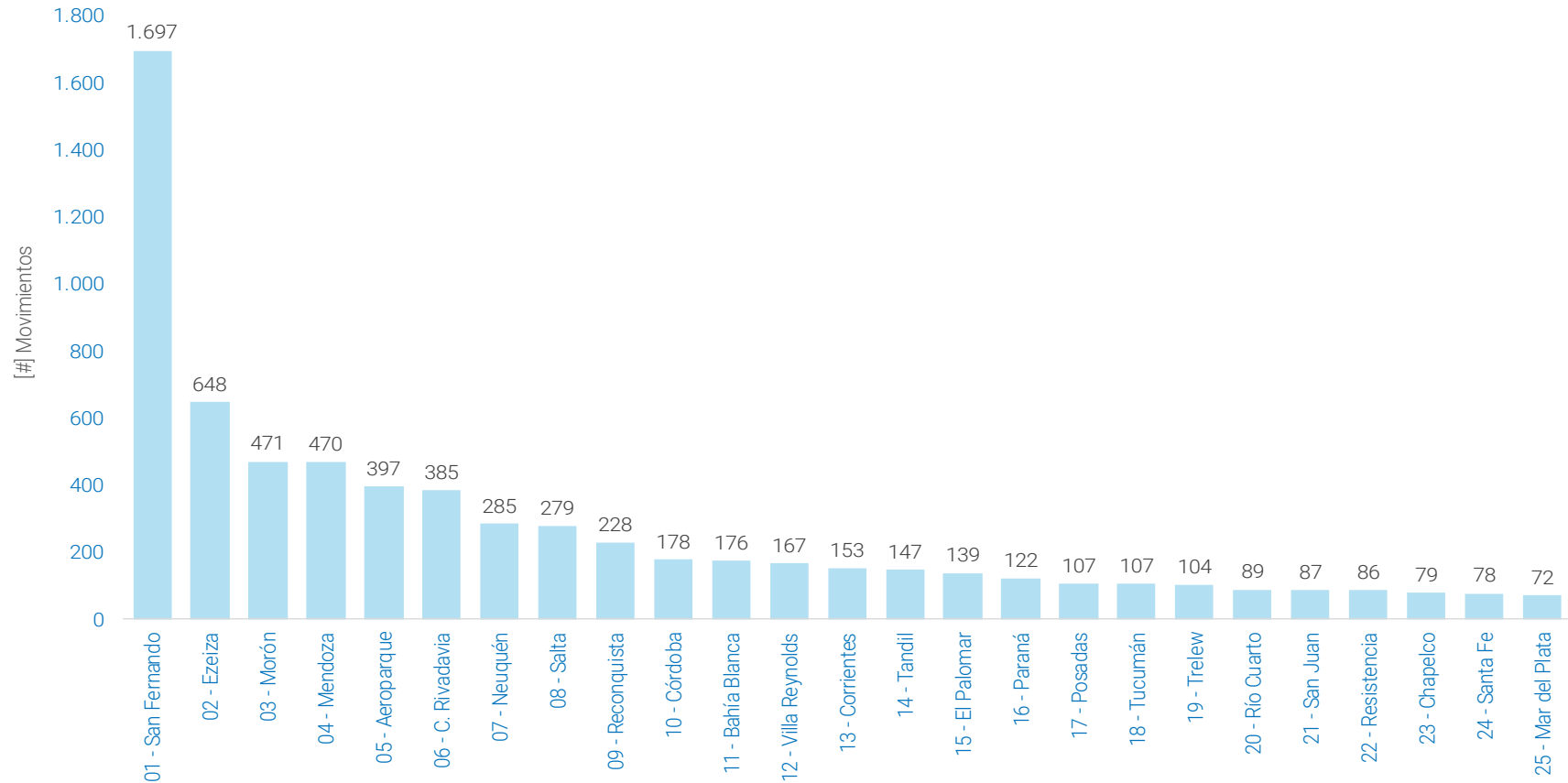

➤ Top 5 de AD: San Fernando con 1,697 movimientos, Ezeiza con 648 movimientos, Morón con 471 movimientos, Mendoza con 470 movimientos y Aeroparque con 397 movimientos.

NOTAS: Se consideran los primeros 25 aeropuertos con mayor movimientos. No se incluyen Sobrevuelos Internacionales.



Resumen por City Pair. Total Vuelos – Jul'20

Vuelos por City Pair

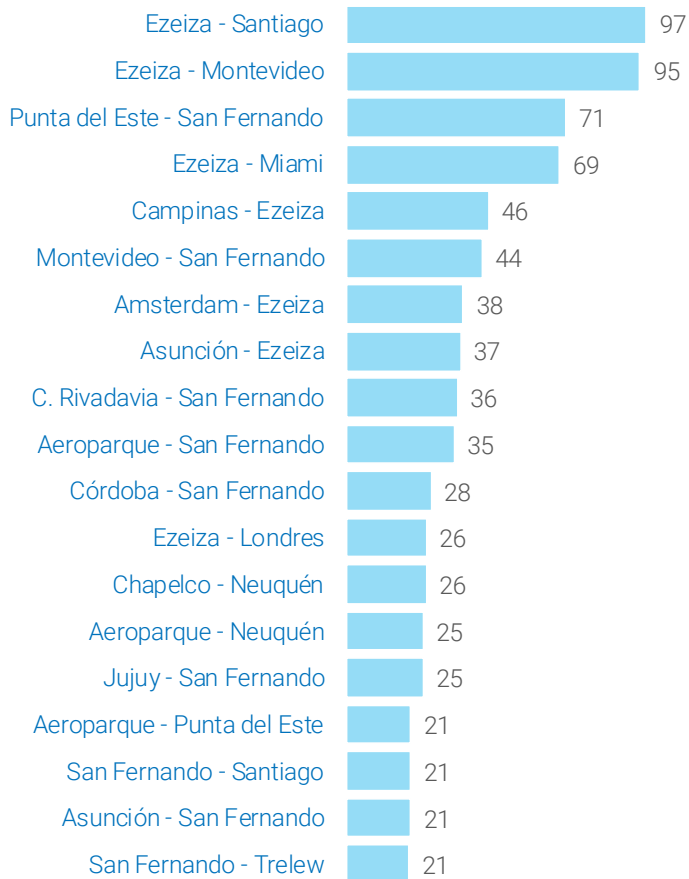

NOTAS:

- Se consideran los primeros 19 registros.
- Cada Origen-Destino considera vuelos en ambos sentidos.
- Baires esta conformado por SANE, SARE y SARD.
- El destino a SEQM está cortado en el mapa debido a la escala seleccionada.

Baires-Vuelos por City Pair



✈ El tramo Ezeiza-Santiago (ambos sentidos), fue el que más vuelos tuvo en julio con 97. En segundo lugar estuvo Ezeiza-Montevideo, con 95.



[#] Sobrevuelos x ACC	2019 Jul'19	2019 Ago'19	2019 Sep'19	2019 Oct'19	2019 Nov'19	2019 Dic'19	2020 Ene'20	2020 Feb'20	2020 Mar'20	2020 Abr'20	2020 May'20	2020 Jun'20	2020 Jul'20
EZE	23.517	22.686	21.236	21.266	21.060	22.605	22.642	21.040	13.474	1.569	2.037	2.406	2.474
CBA	10.171	10.255	9.564	9.302	9.354	9.757	9.521	8.858	5.939	1.010	1.328	1.359	1.299
SIS	6.210	5.986	5.554	5.425	5.359	5.692	5.777	5.387	3.728	586	711	780	787
MDZ	6.023	6.058	5.735	5.602	5.656	6.120	5.946	5.651	3.969	740	884	991	1.012
CRV	2.533	2.551	2.676	3.075	3.253	3.538	3.557	3.315	2.032	415	532	541	377

% Sobrevuelos atendidos por el ACC en el País

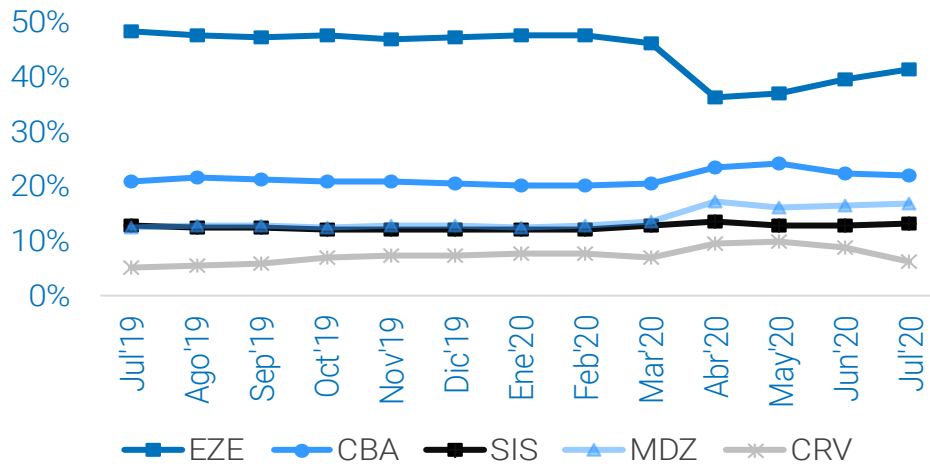

Market Share - Jul'20

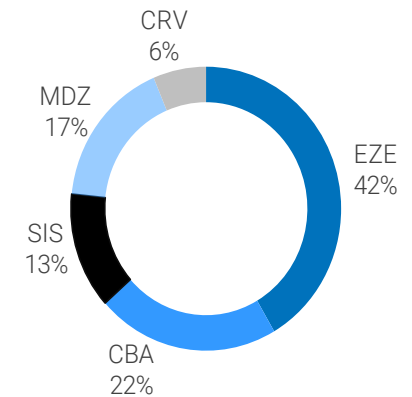

✈ Durante Julio 2020 el ACC EZE gestionó 2.474 sobrevuelos (80 x día), ACC CBA 1.299 (42 x día), ACC SIS 787 (25 x día), ACC MDZ 1.012 (33x día) y ACC CRV 377 (12 x día).

Composición de Vuelos – Jul'20

	Cabotaje	Internacional	Total
Regular	1%	6%	7%
No Regular	16%	12%	28%
Vuelo Privado	21%	3%	24%
Resto Aviación General	41%	0%	41%
	79%	21%	

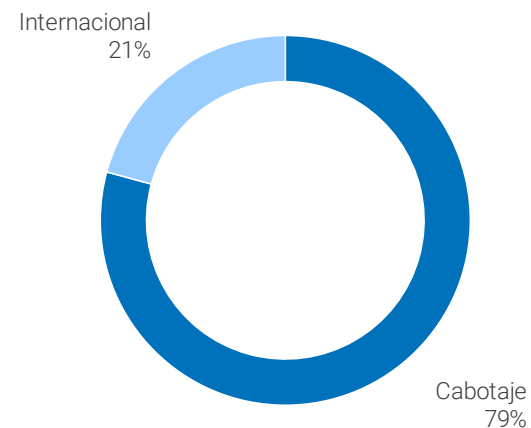
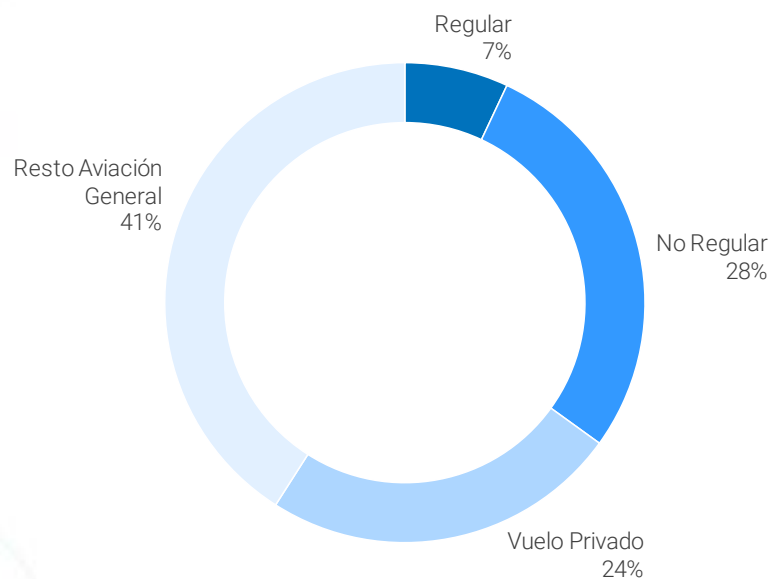

✈ Del total del mes, el 41 % de los vuelos los constituye la Aviación General, No Regulares el 28 % de los vuelos, Privado 24 % y Vuelos Regulares 7%.

Vuelos por Mes

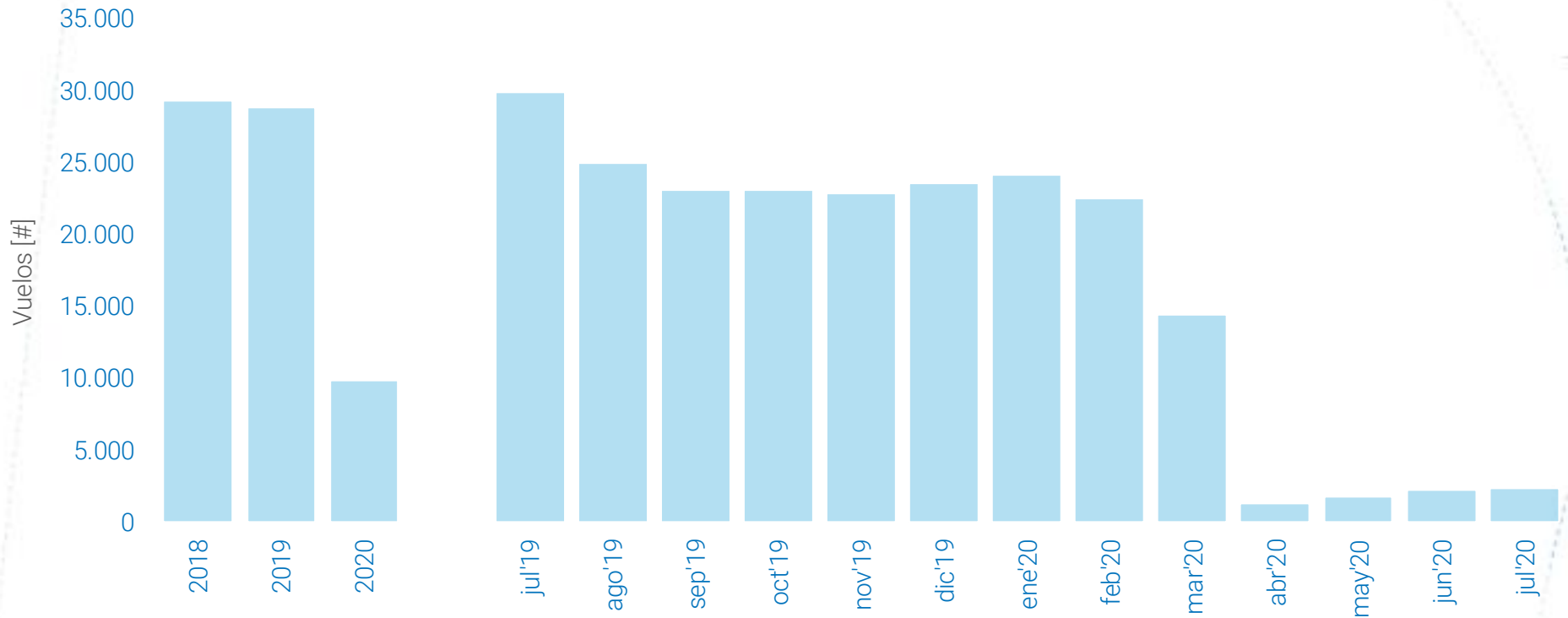

➔ El mes de julio 2020 presentó una disminución respecto al mes de julio 2019. En el acumulado, enero-julio 2020 se muestra como el menor de los últimos tres años.

NOTA: 2018 - 2019 corresponde al valor de Enero-Julio para cada año.



Vuelos por Día - Jul'20

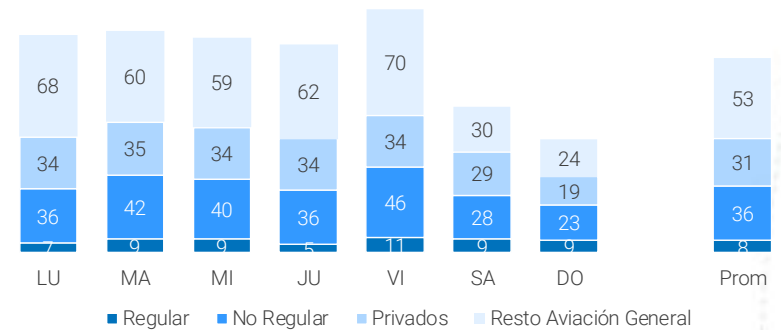
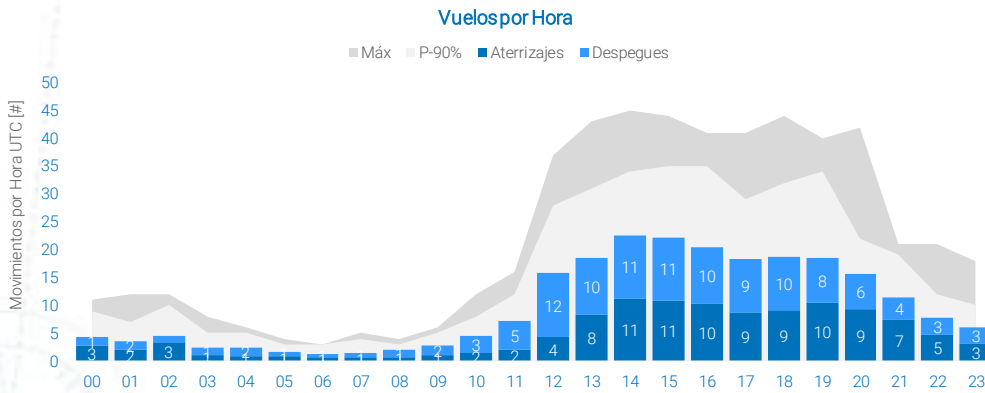
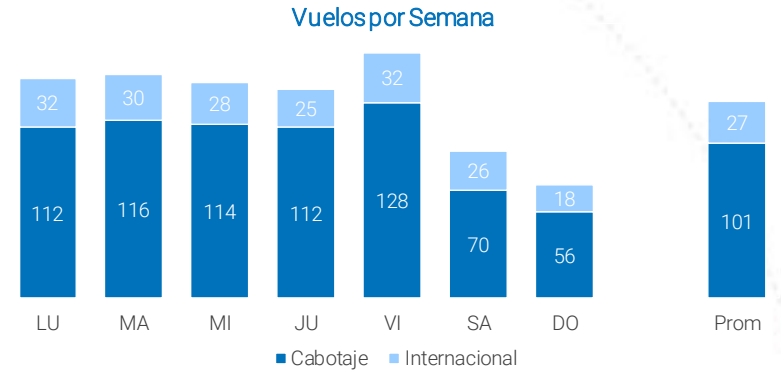
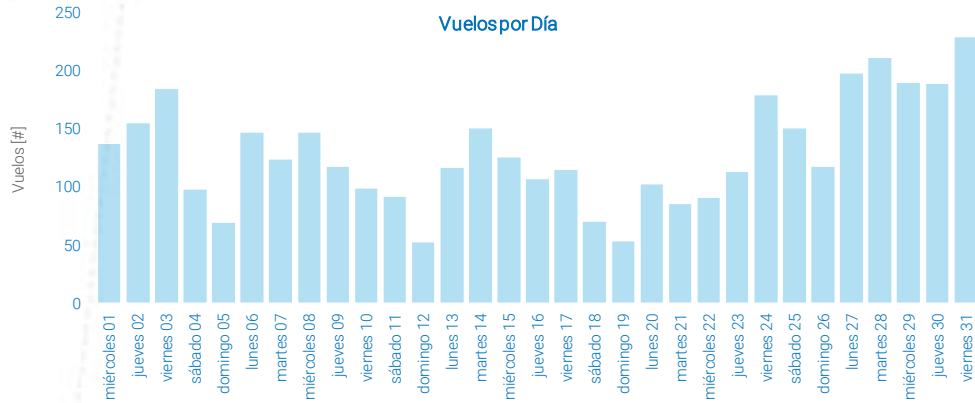

NOTA: el 20 de Marzo a las 00 hs se da inicio a la cuarentena obligatoria como medida preventiva del COVID-19.



Movimientos por Aeropuerto

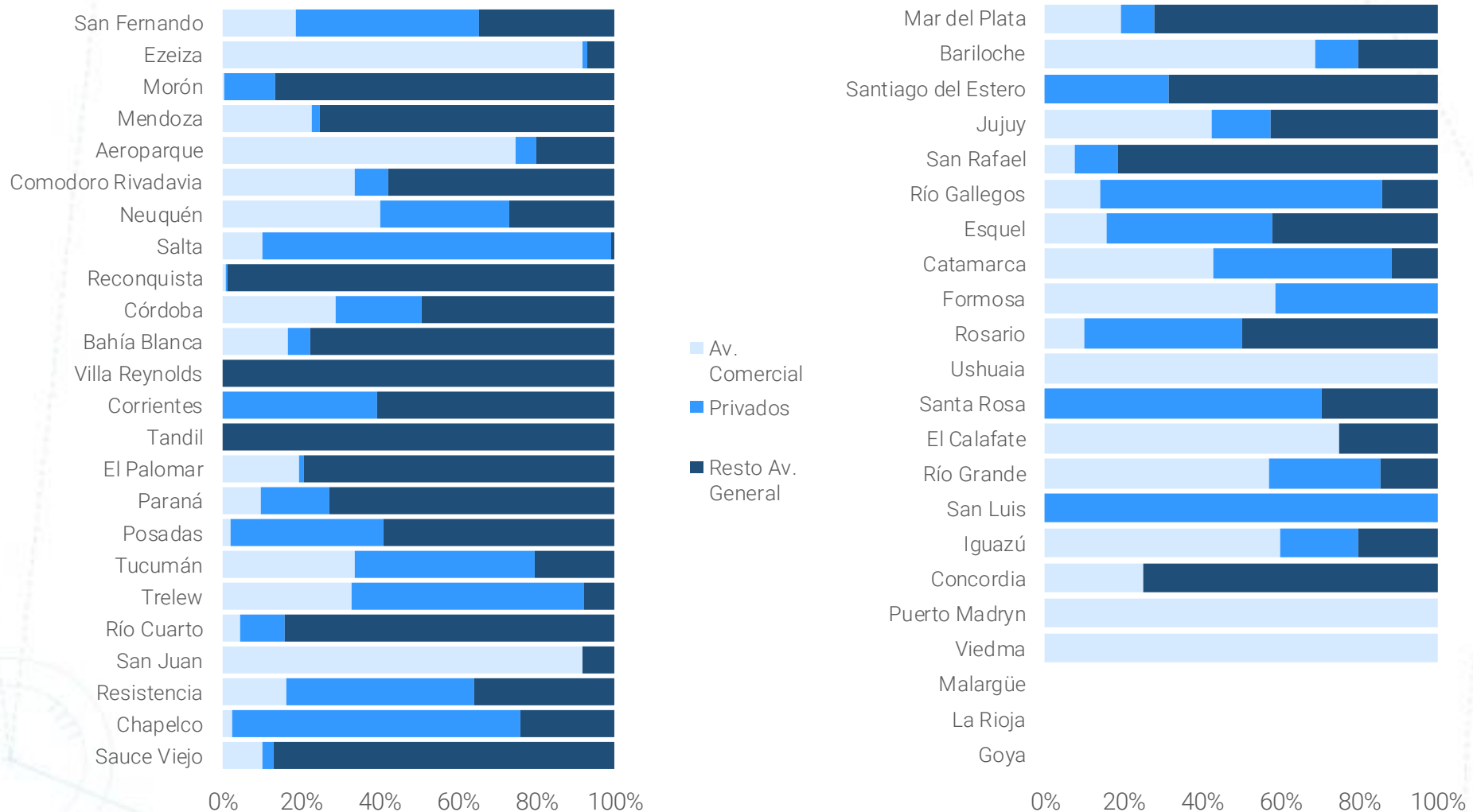

Movimientos por Tipo de Motor – Jul'20

Tipo de Motor por Aeropuerto

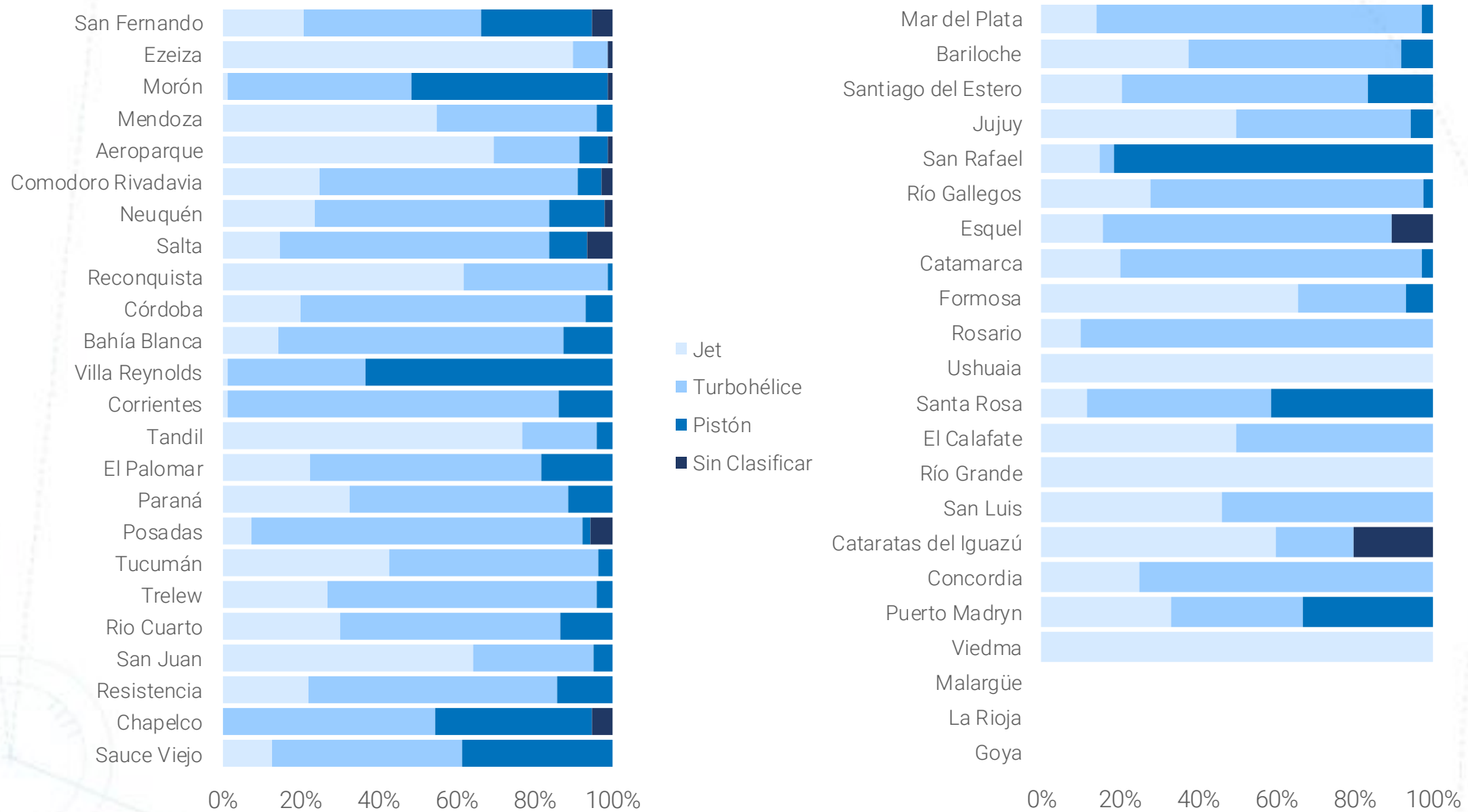

Movimientos Totales

Vuelos Regulares + No Regulares

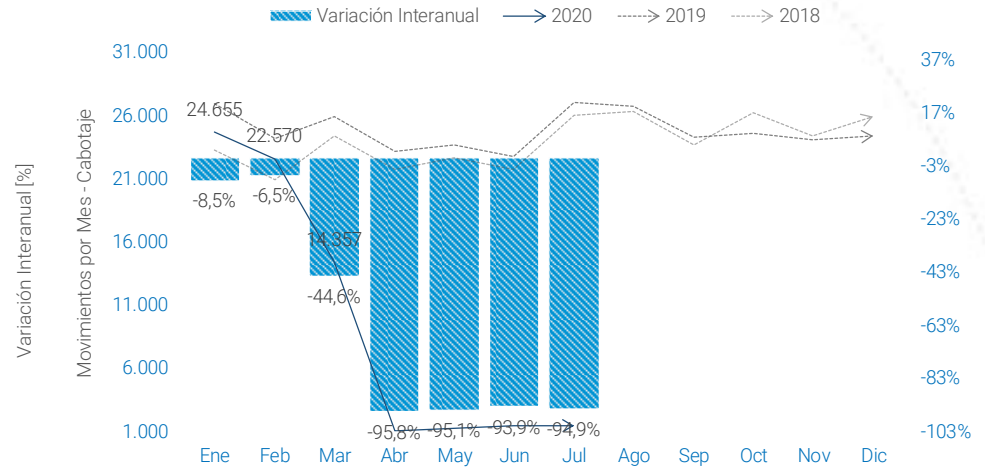
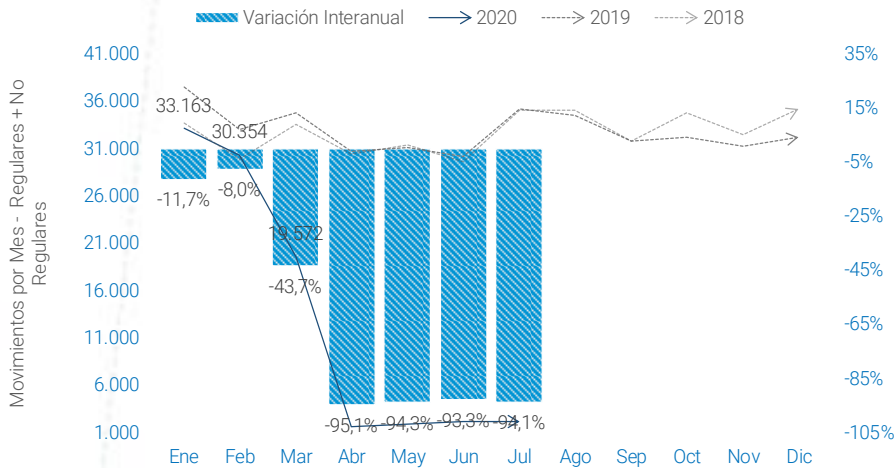

2020 - Movimientos [#]	Ene	Feb	Mar	Abr	May	Jun	Jul
Regular	30.668	28.174	17.802	313	385	350	288
No Regular	2.495	2.180	1.770	1.180	1.391	1.681	1.788
Total	33.163	30.354	19.572	1.493	1.776	2.031	2.076

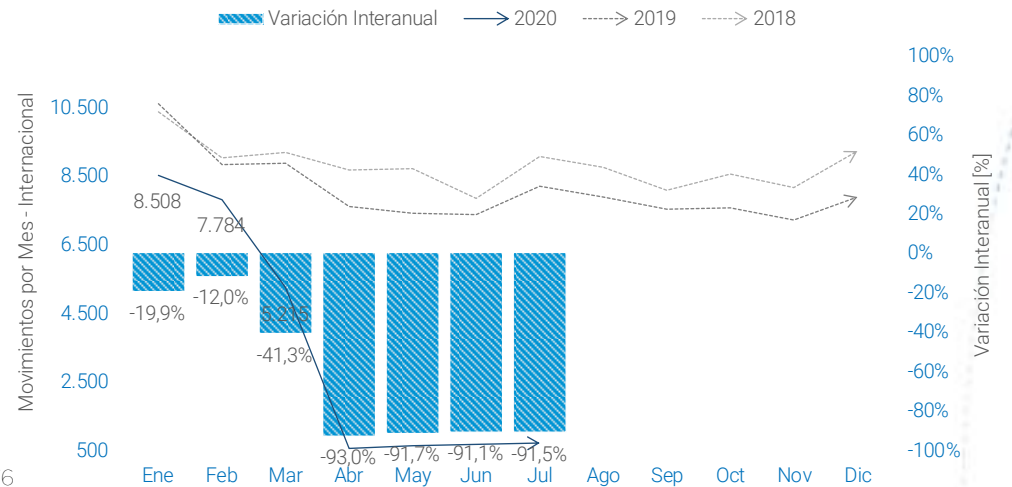

NOTAS:

- Total Movimientos Regulares + No regulares: abril 1.493, mayo 1.776, junio 2.031, julio 2.076
- Movimientos por Mes- Cabotaje: abril 964, mayo 1.159, junio 1.378, julio 1.382
- Movimientos por Mes- Internacional: abril 529, mayo 617, junio 653, julio 694

Resumen por City Pair de Hs Controladas

Cabotaje Regular - Jul'20

City Pair	Jul'20 Cantidad Vuelos	Jul'20 Promedio Hs de Vuelo
SAEZ - SAWH	8	03:04:07
SAEZ - SAWE	2	02:56:30
SAEZ - SAZS	1	02:19:00
SABE - SAEZ	2	01:16:00

Top 4- Vuelos más Largos del Ranking

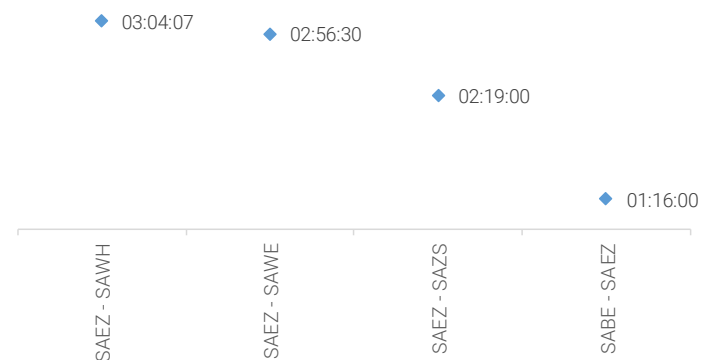

NOTAS:

- Tabla: Se consideran los primeros 04 tiempos de vuelo dentro de los City Pair con mayor cantidad de vuelos., debido a las medidas extraordinarias en la prevención del COVID-19.
- Cada par Origen-Destino considera vuelos en ambos sentidos.
- Los vuelos representan el 93% del volumen de los Despegues de Cabotaje Regular.



Resumen por City Pair - Cabotaje e Internacional / Interior

Movimientos por City Pair Cabotaje - Detalle Interior

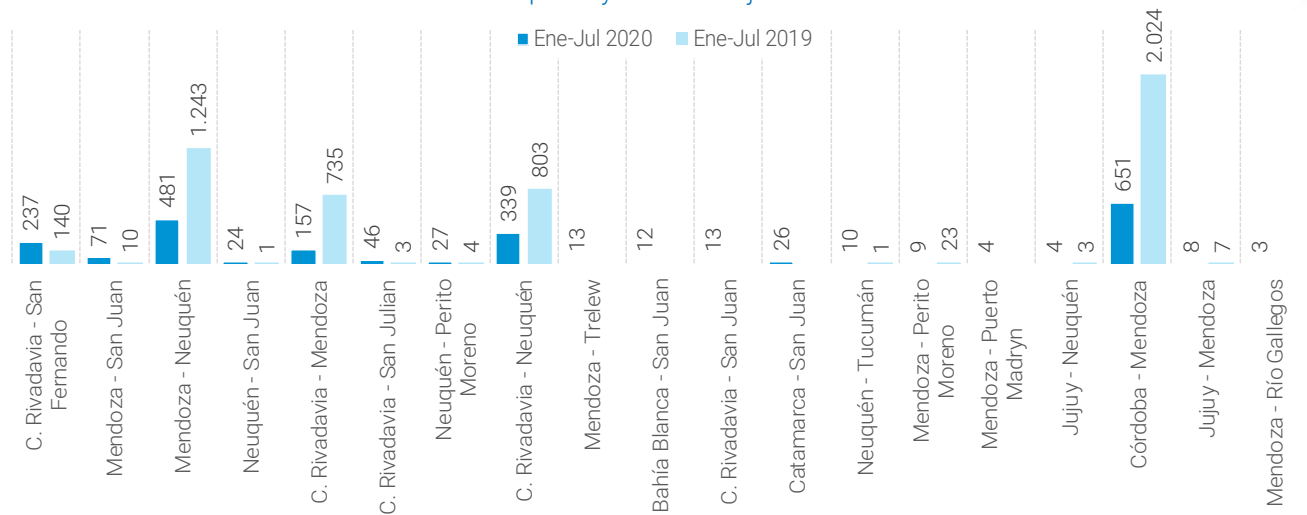

Movimientos por City Pair Internacionales - Detalle Interior

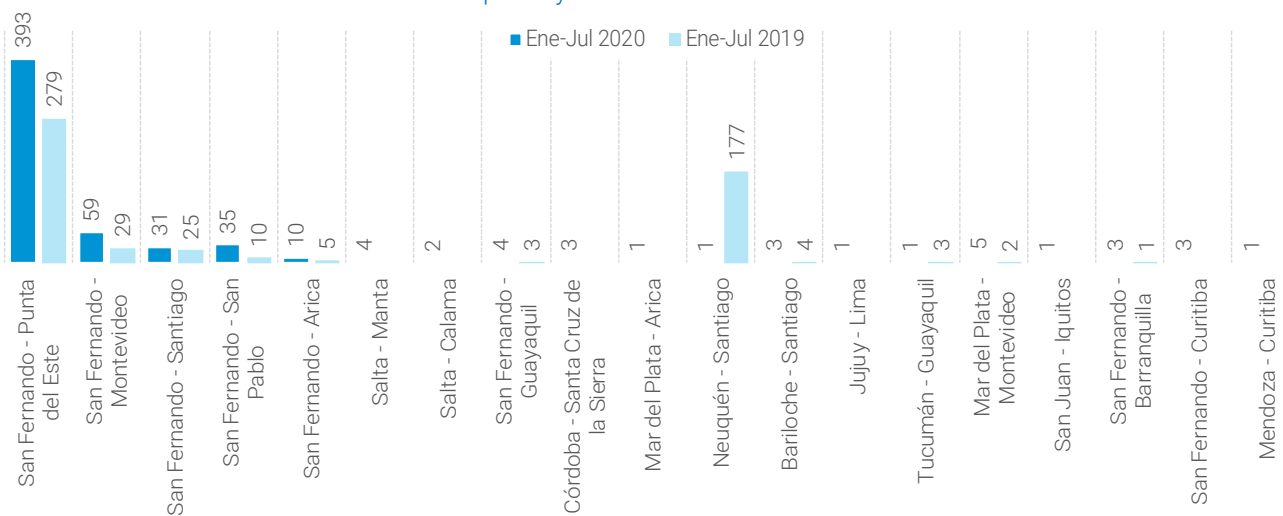

NOTAS:

- Cada par Origen - Destino considera vuelos en ambos sentidos.
- No se consideran vuelos con origen/destino en Ezeiza, Aeroparque y El Palomar.



MUCHAS GRACIAS

EANA | NAVEGACIÓN
AÉREA ARGENTINA



Ministerio de Transporte
Argentina

