

**INFORME MENSUAL**  
**SEPTIEMBRE 2020**

**EANA**  
**NAVEGACIÓN**  
**AÉREA**  
**ARGENTINA**

## La fuente de información consultada es el Sistema Integrado de Aviación Civil (SIAC).

- Como consecuencia de la forma de la carga de información en dicho sistema, se estima que los datos de los últimos 3 meses son de carácter provisorio.
- Se considera “Movimiento” al despegue o aterrizaje de un avión en un aeropuerto. Para los propósitos de tráfico del aeropuerto, una llegada y una salida se cuentan como dos movimientos.
- Se considera “Vuelo” a un trayecto origen-destino completo.
- Un vuelo de cabotaje implica, entonces, 2 movimientos; uno internacional, 1 movimiento.
- Los datos se muestran en formato horario UTC.
- Los destinos de vuelos internacionales son por tramo y no necesariamente destino final.
- Se denomina “Vuelo de Cabotaje” a un trayecto cuyo Origen y Destino es Nacional. Por otro lado, un “Vuelo Internacional” es todo movimiento donde una de sus puntas, Origen o Destino, es de otro país.
- Se considera “Vuelo Local” a un trayecto donde Origen y Destino coinciden.
- Los *sobrevuelos internacionales* son aquellos que tienen origen y destino fuera de Argentina, pero que sobrevolaron el espacio aéreo local. El tránsito gestionado por cada ACC (Sección II) se denomina *sobrevuelo*. En ambos casos, se analizan por FIR y la fuente es el Sistema ATM (INDRA).
- **Septiembre con medidas extraordinarias por prevención ante la pandemia del COVID-19**

# Movimientos TOTALES

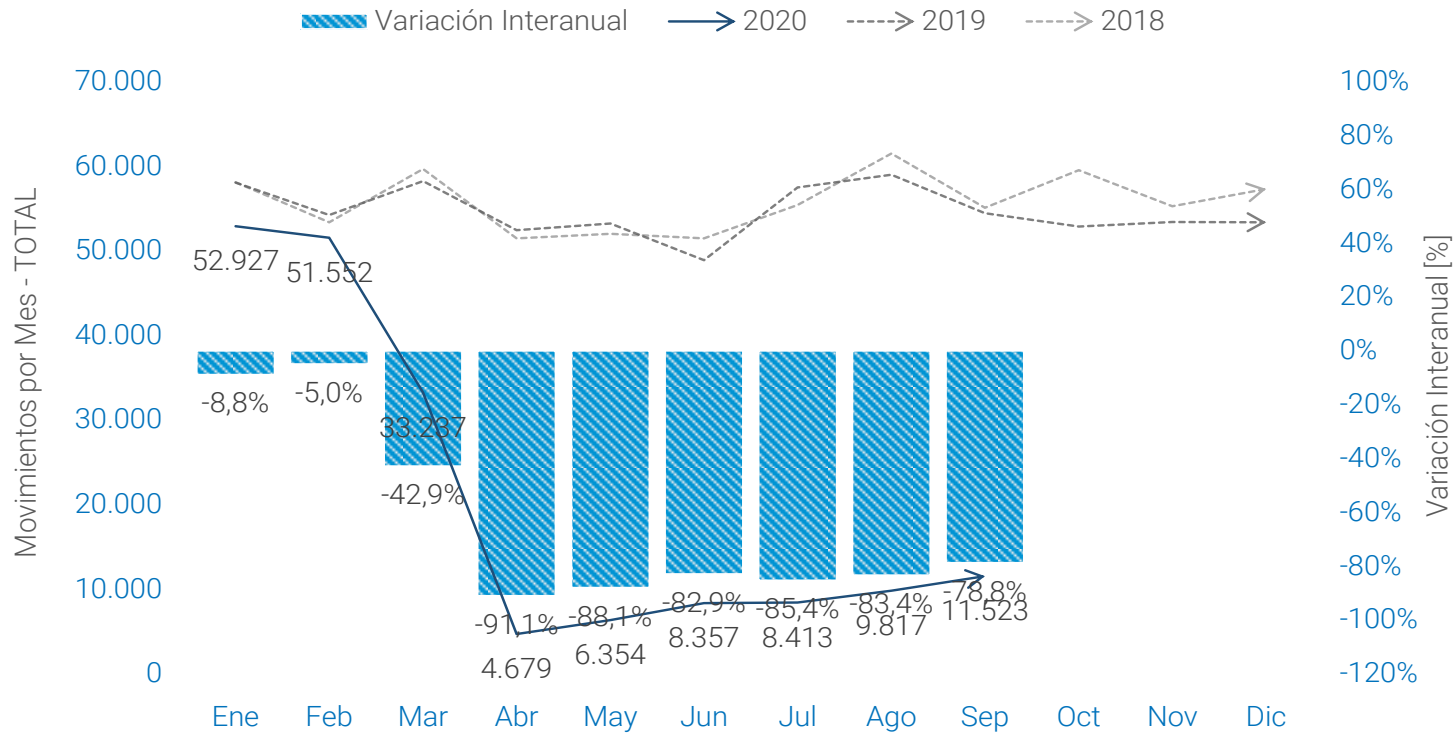

➔ Durante el mes de septiembre se produjeron **11.523 movimientos totales** (Av. Comercial+ Av. General + Sobrevuelos Internacionales). Los movimientos se redujeron un 78,8% respecto a septiembre del 2019.

NOTAS: Movimientos Totales incluye Aviación Comercial + Aviación General + Sobrevuelos Internacionales.



# Movimientos Totales por Aeropuerto - Sep'20

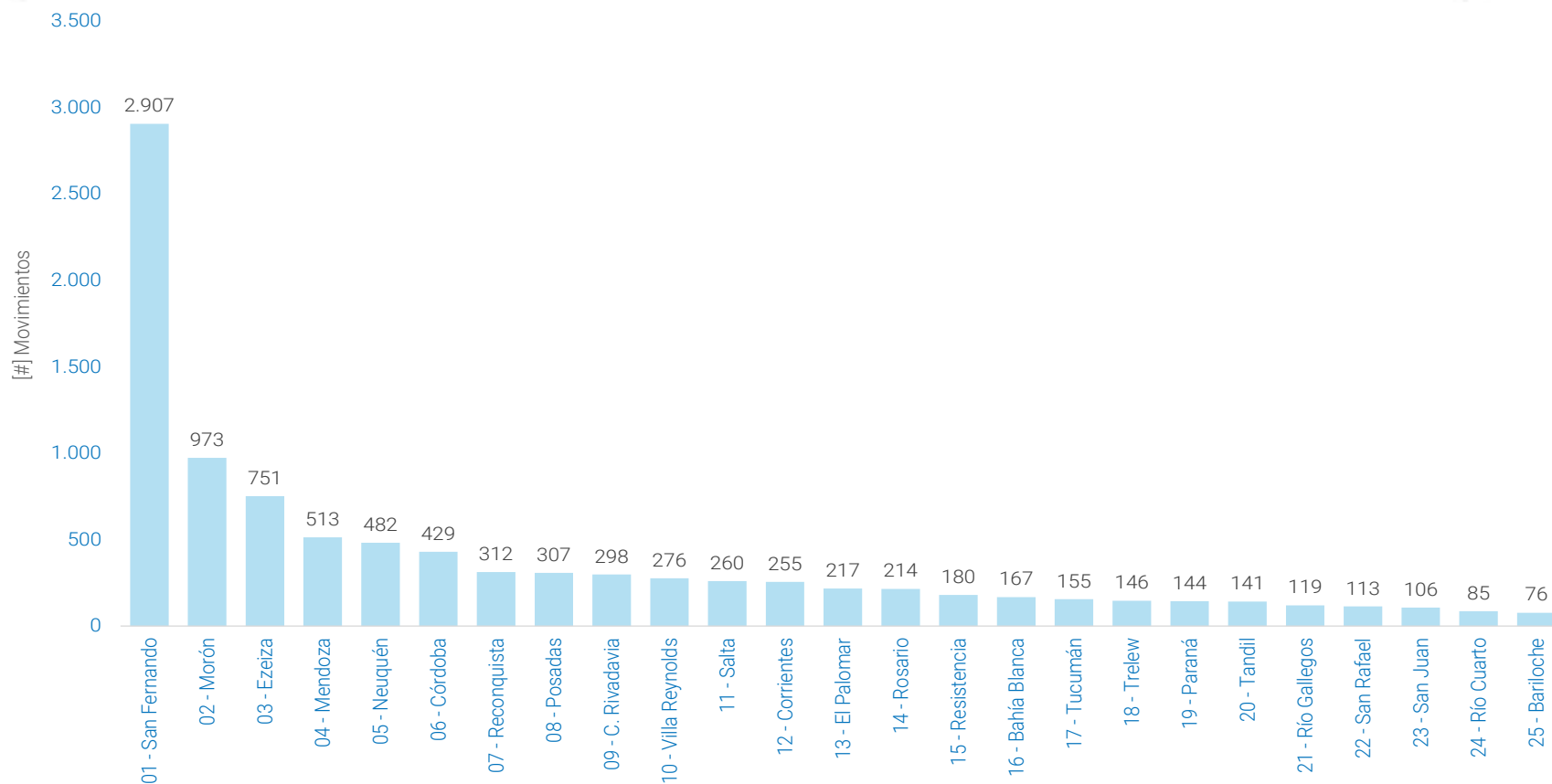

➤ **Top 5 de AD:** San Fernando con 2.907 movimientos, Morón con 973 movimientos, Ezeiza con 751 movimientos, Mendoza con 513 movimientos y Neuquén con 482 movimientos.

NOTAS: Se consideran los primeros 25 aeropuertos con mayor movimientos. No se incluyen Sobrevuelos Internacionales.



# Resumen por City Pair. Total Vuelos – Sep'20

## Vuelos por City Pair

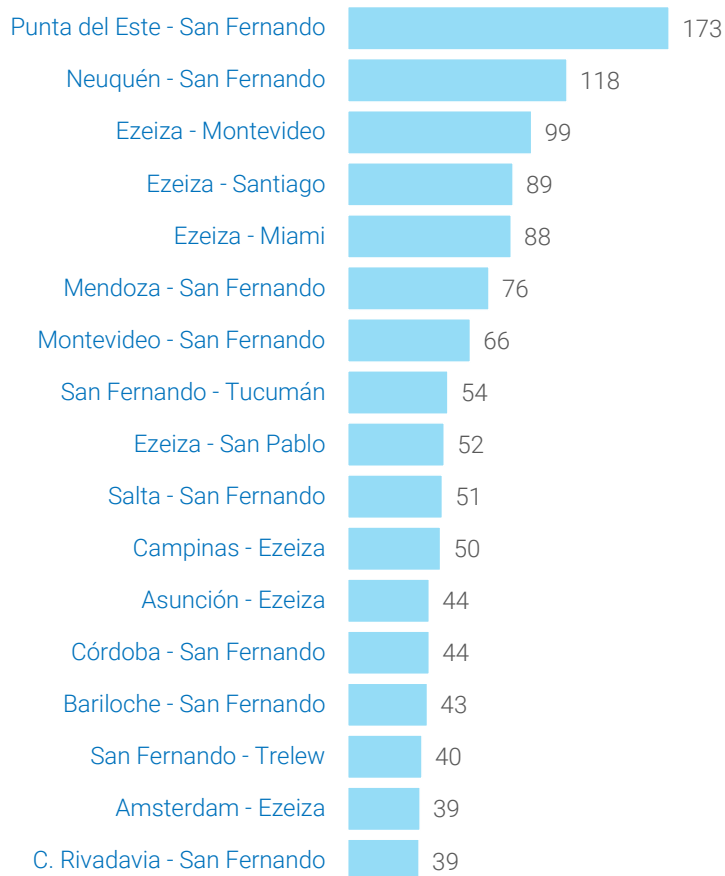

### NOTAS:

- Se consideran los primeros 17 registros.
- Cada Origen-Destino considera vuelos en ambos sentidos.
- Baires esta conformado por SABE, SAEZ y SADP.
- El destino a KMIA está cortado en el mapa debido a la escala seleccionada.

## Baires-Vuelos por City Pair



- ✈ El tramo Punta del Este-San Fernando (ambos sentidos), fue el que más vuelos tuvo en septiembre, con 173. En segundo lugar estuvo Neuquén-San Fernando con 118



[#] Sobrevuelos x ACC	2019 Sep'19	2019 Oct'19	2019 Nov'19	2019 Dic'19	2020 Ene'20	2020 Feb'20	2020 Mar'20	2020 Abr'20	2020 May'20	2020 Jun'20	2020 Jul'20	2020 Ago'20	2020 Sep'20
EZE	21.235	21.266	21.060	22.584	22.641	21.040	13.474	1.569	2.037	2.406	2.474	2.881	3.396
CBA	9.564	9.302	9.354	9.757	9.483	8.858	5.939	1.010	1.328	1.359	1.299	1.575	1.719
SIS	5.554	5.425	5.359	5.692	5.777	5.387	3.728	586	711	780	787	931	1.110
MDZ	5.735	5.602	5.656	6.120	5.946	5.651	3.969	740	884	991	1.012	868	1.209
CRV	2.676	3.075	3.253	3.538	3.557	3.315	2.032	415	532	541	584	536	674

% Sobrevuelos atendidos por el ACC en el País

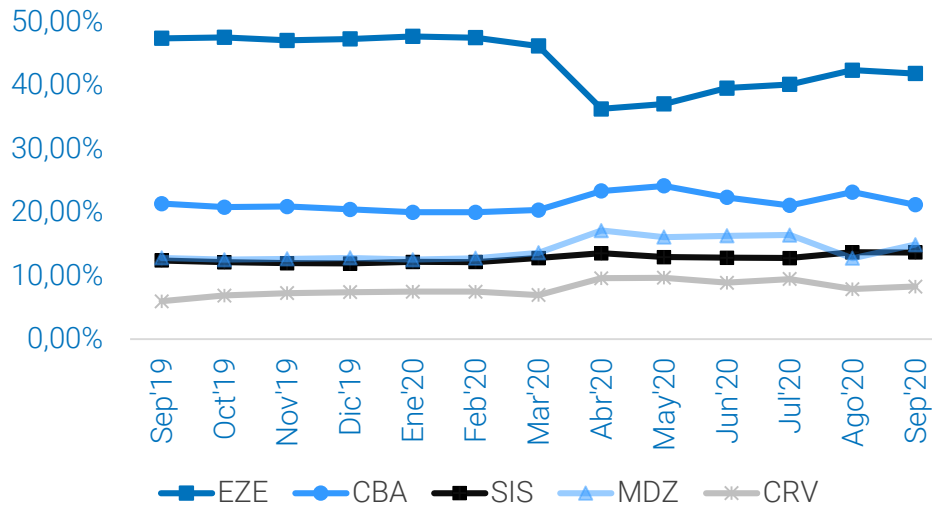

Market Share -Sep'20

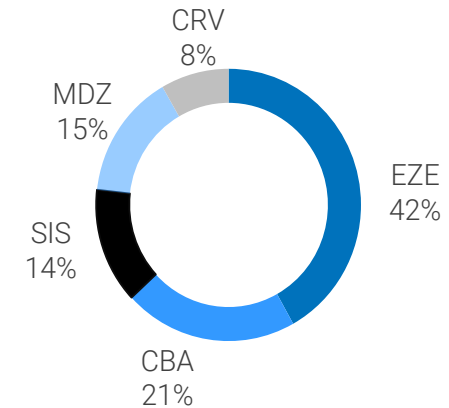

✈ Durante agosto el ACC EZE, gestionó 3.396 sobrevuelos (113 x día), ACC CABA, 1.719 (57 x día), ACC SIS 1.110 (37 x día), ACC MDZ 1.209 (40 x día), y ACC CRV 674 ( 22x día)



# Composición de Vuelos – Sep'20

	Cabotaje	Internacional	Total
Regular	1%	5%	6%
No Regular	13%	9%	22%
Vuelo Privado	24%	4%	28%
Resto Aviación General	43%	1%	44%
	<b>81%</b>	<b>19%</b>	

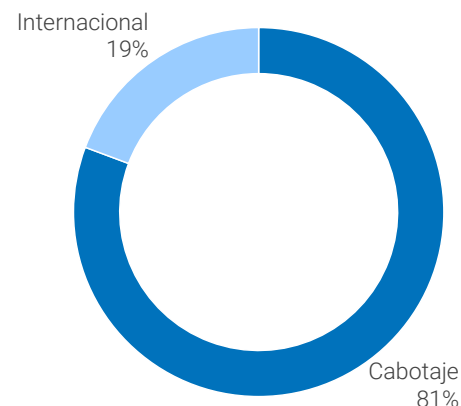
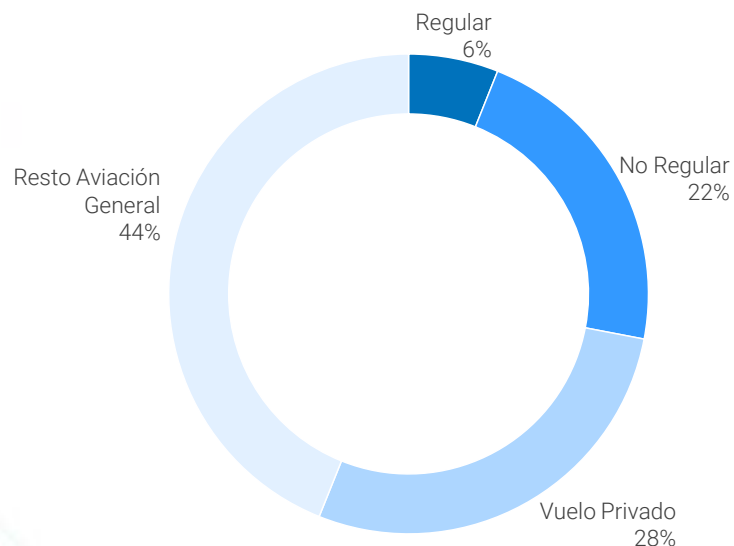

✈ Del total del mes, el 44 % de los vuelos los constituye la Aviación General, vuelos privados 28%, no regulares 22% y vuelos regulares 6%



# Vuelos por Mes

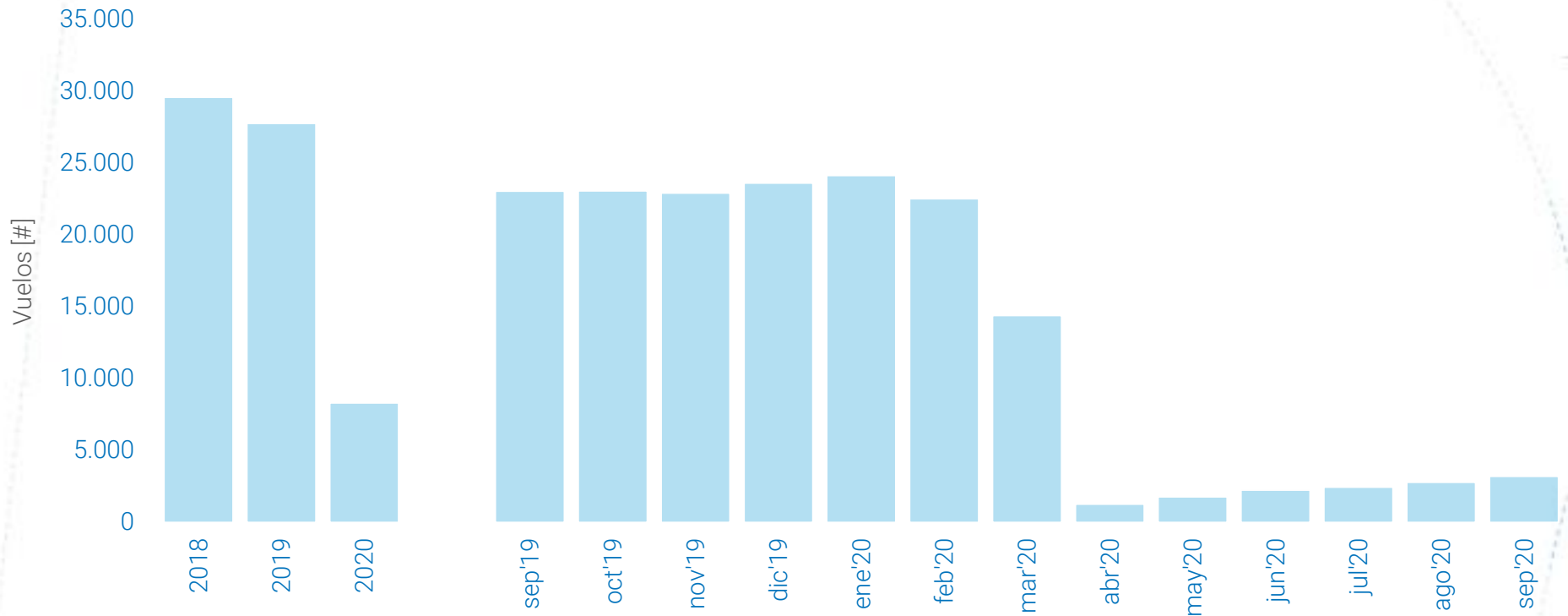

➔ El mes de septiembre 2020 presentó una disminución respecto al mes de septiembre 2019. En el acumulado enero-septiembre 2020, se muestra como el menor de los últimos tres años.

NOTA: 2018 - 2019 corresponde al valor de Enero-Septiembre para cada año.





# Vuelos por Día - Sep'20

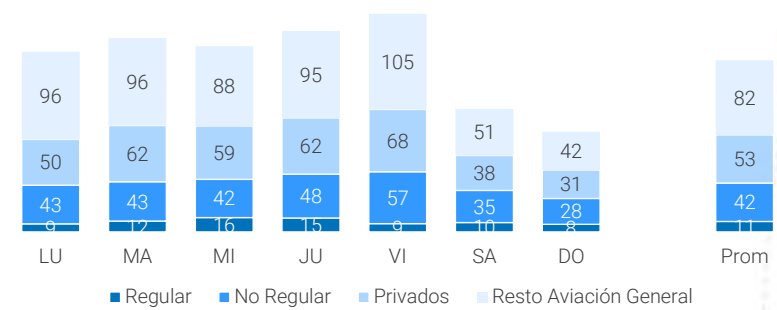
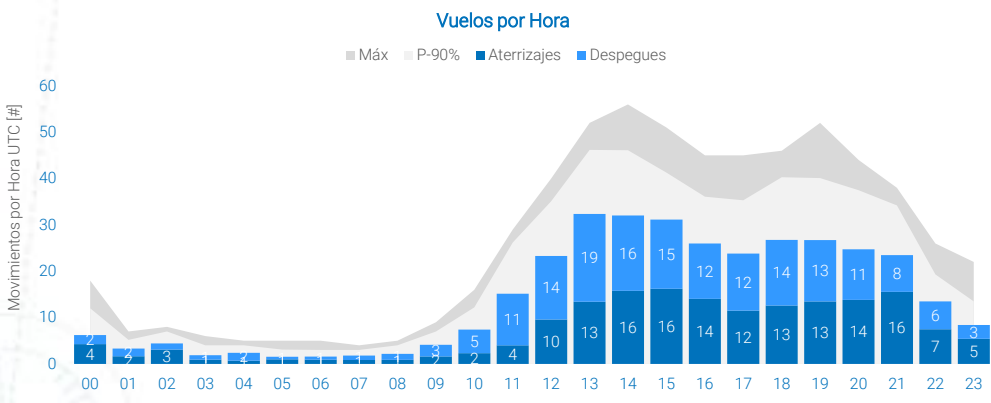
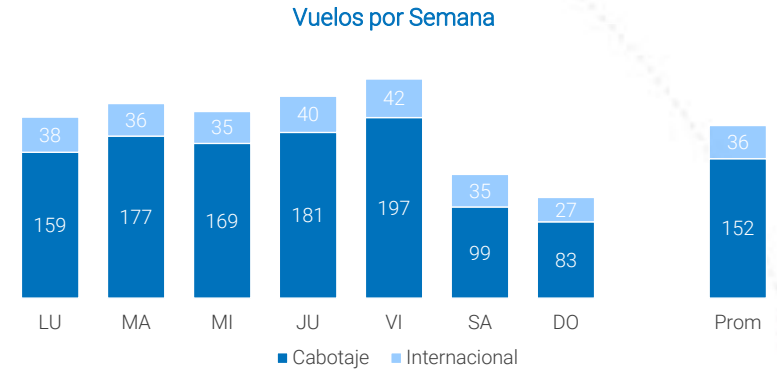
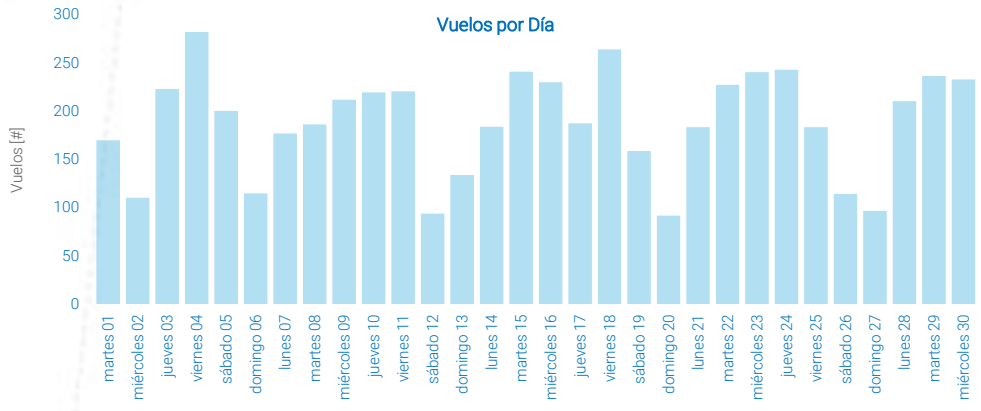

NOTA: el 20 de Marzo a las 00 hs se da inicio a la cuarentena obligatoria como medida preventiva del COVID-19.



## Movimientos por Aeropuerto

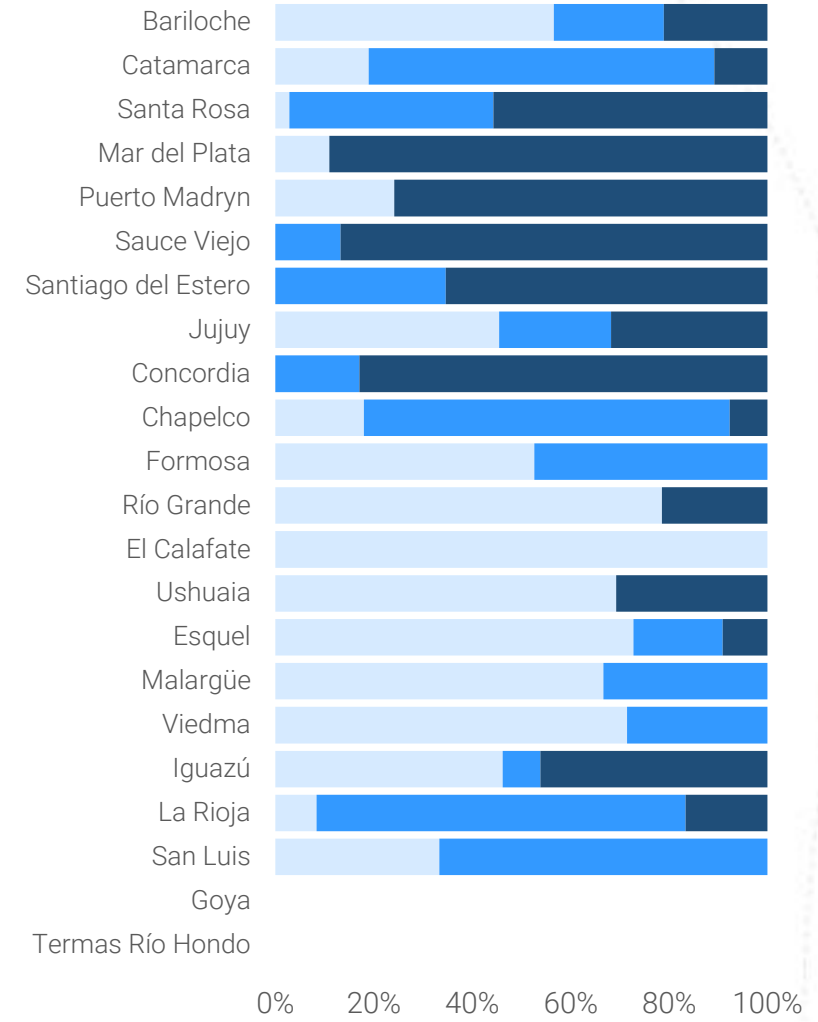
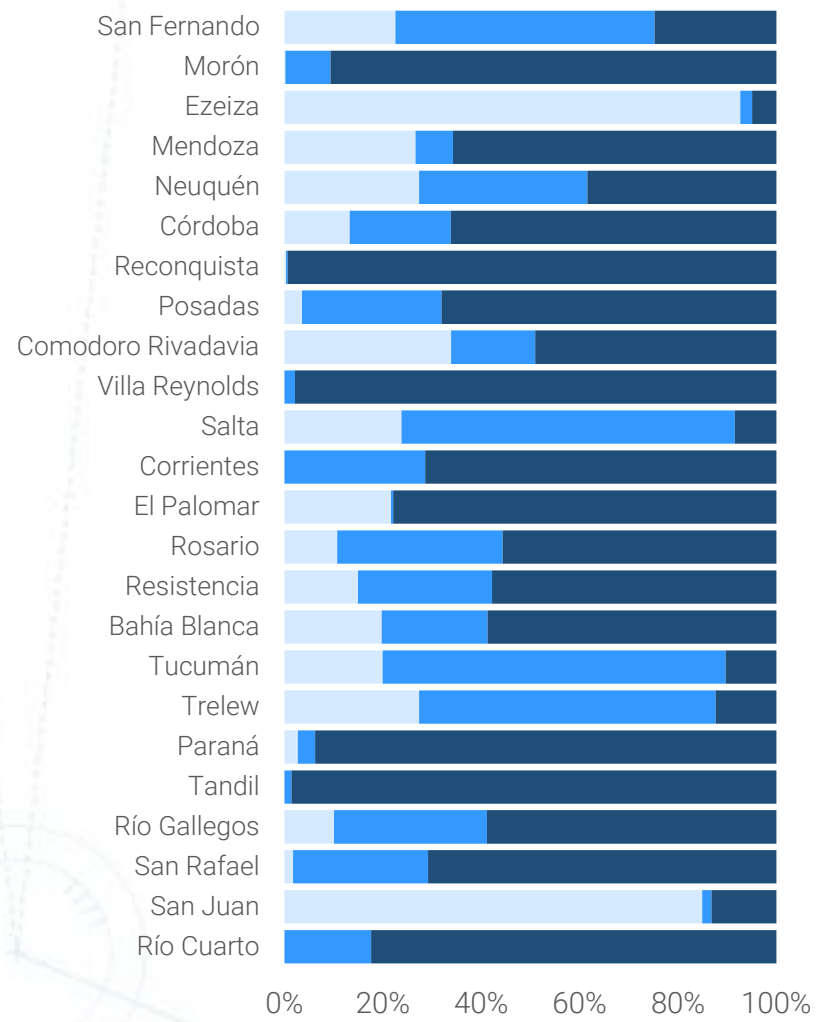

# Movimientos por Tipo de Motor – Sep'20

## Tipo de Motor por Aeropuerto

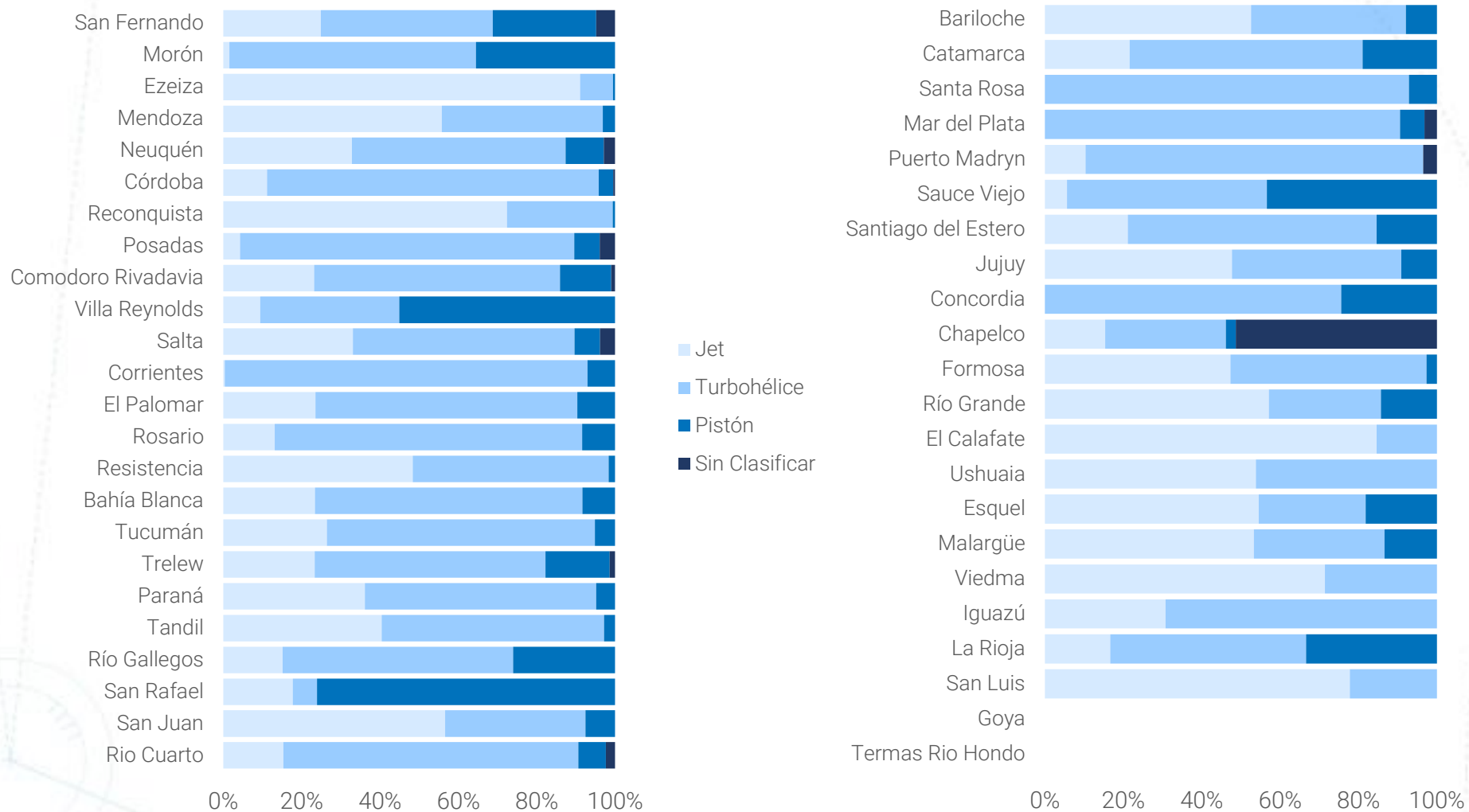

# Movimientos Totales

## Vuelos Regulares + No Regulares

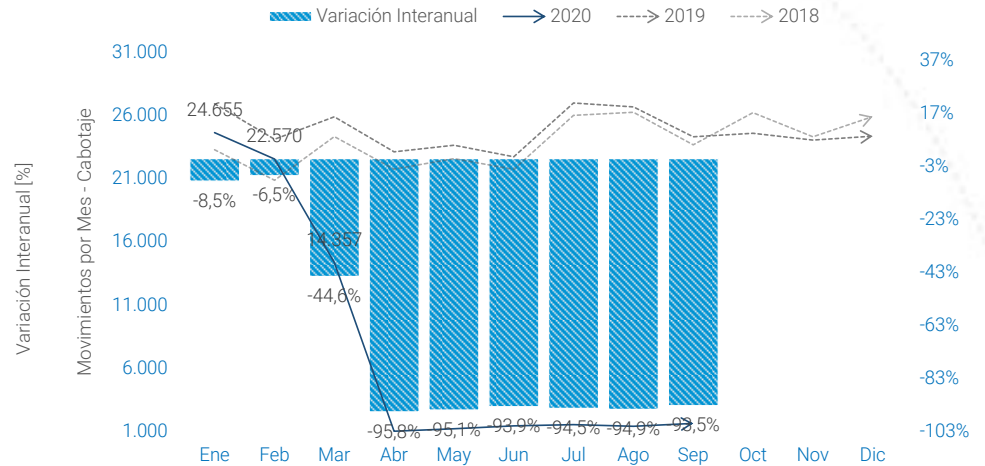
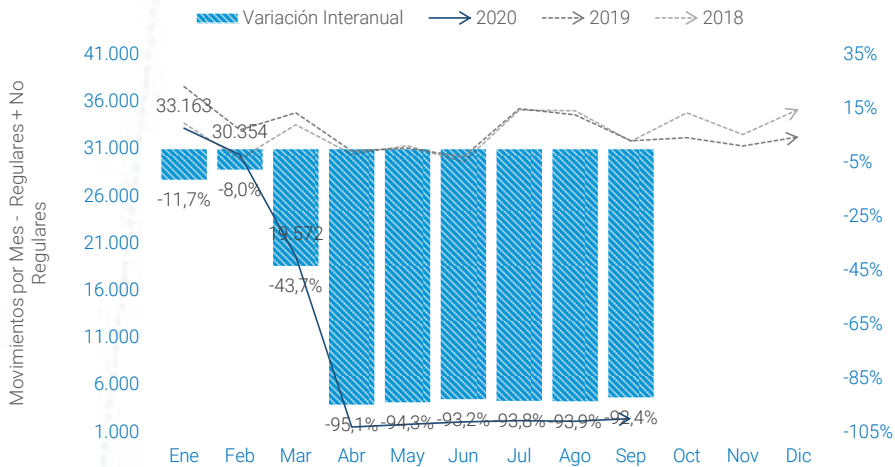

2020 - Movimientos [#]	Ene	Feb	Mar	Abr	May	Jun	Jul	Ago	Sep
Regular	30.668	28.174	17.802	313	385	350	288	321	380
No Regular	2.495	2.180	1.770	1.180	1.391	1.699	1.892	1.787	2.024
<b>Total</b>	<b>33.163</b>	<b>30.354</b>	<b>19.572</b>	<b>1.493</b>	<b>1.776</b>	<b>2.049</b>	<b>2.180</b>	<b>2.108</b>	<b>2.404</b>

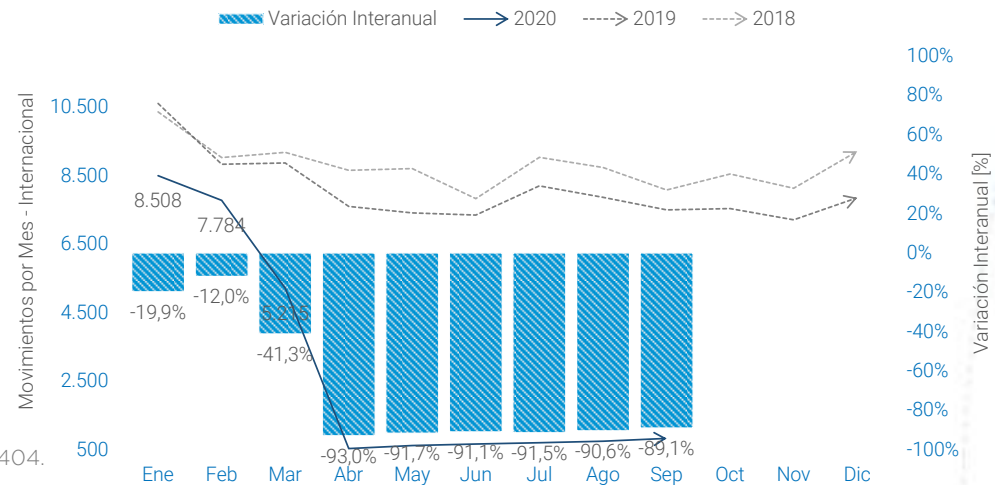

### NOTAS:

- Regulares+no regulares : Abr 1.493, May 1.776, Jun 2.049, Jul 2.180, Ago 2.108, Sep 2.404.
- Cabotaje: Abr 964, May 1.159, Jun 1.392, Jul 1.480, Ago 1.365, Sep 1.583.
- Internacional: Abr 529, May 617, Jun 657, Jul 700, Ago 743, Sep 821.

# Resumen por City Pair de Hs Controladas

Cabotaje Regular - Sep'20

City Pair	Sep'20	Sep'20
	Cantidad Vuelos	Promedio Hs de Vuelo
SAEZ - SAWH	3	03:14:40
SAEZ - SAWE	4	03:06:00
SAEZ - SAWC	1	02:48:00
SAEZ - SARE	1	01:26:00
SAEZ - SAZN	1	01:24:00
SACO - SAEZ	4	01:06:45
SAVC - SAWC	1	01:04:00
SARE - SASJ	1	01:03:00
SACO - SARE	3	01:01:00

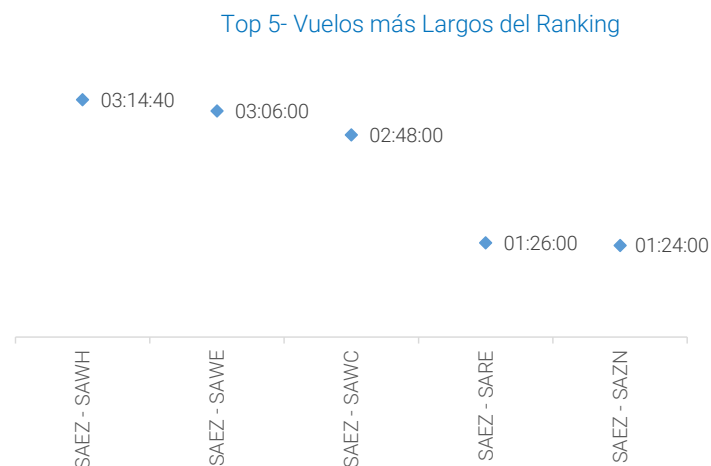

## NOTAS:

- Tabla: Se consideran los primeros 09 tiempos de vuelo dentro de los City Pair con mayor cantidad de vuelos.
- Cada par Origen-Destino considera vuelos en ambos sentidos.
- Los vuelos representan el 93% del volumen de los Despegues de Cabotaje Regular.



# Resumen por City Pair - Cabotaje e Internacional / Interior

### Movimientos por City Pair Cabotaje - Detalle Interior

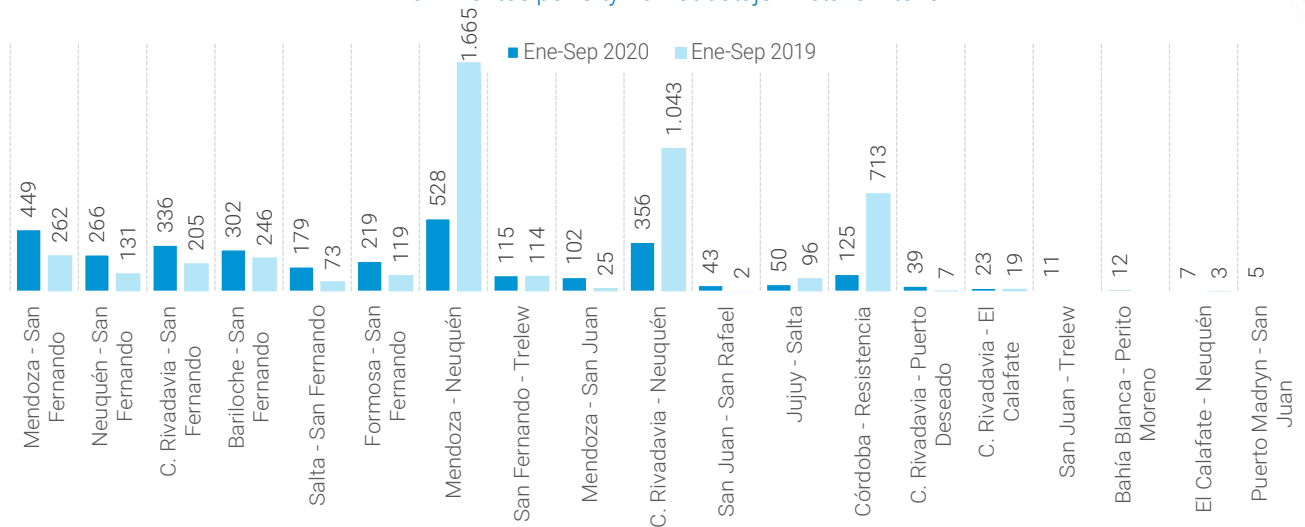

### Movimientos por City Pair Internacionales - Detalle Interior

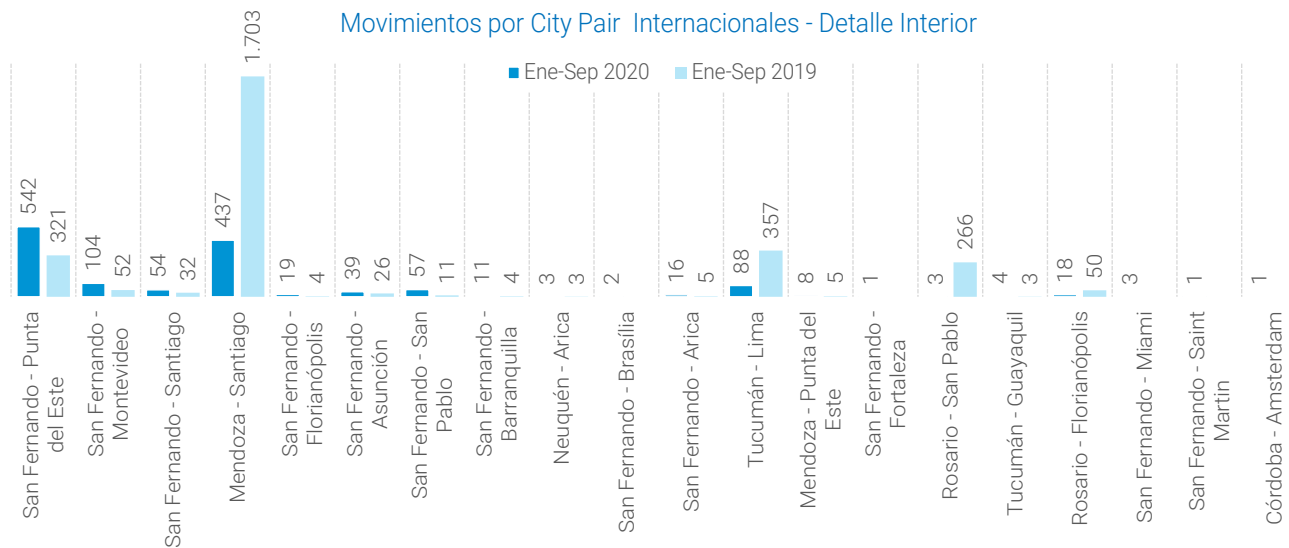

NOTAS:

- Cada par Origen - Destino considera vuelos en ambos sentidos.
- No se consideran vuelos con origen/destino en Ezeiza, Aeroparque y El Palomar.



# MUCHAS GRACIAS

**EANA** | NAVEGACIÓN  
AÉREA ARGENTINA



Ministerio de Transporte  
Argentina

