

INFORME MENSUAL

Octubre 2020

EANA
NAVEGACIÓN
AÉREA
ARGENTINA

EANA | NAVEGACIÓN
AÉREA ARGENTINA



Ministerio de Transporte
Argentina

La fuente de información consultada es el Sistema Integrado de Aviación Civil (SIAC).

- Como consecuencia de la forma de la carga de información en dicho sistema, se estima que los datos de los últimos 3 meses son de carácter provisorio.
- Se considera “Movimiento” al despegue o aterrizaje de un avión en un aeropuerto. Para los propósitos de tráfico del aeropuerto, una llegada y una salida se cuentan como dos movimientos.
- Se considera “Vuelo” a un trayecto origen-destino completo.
- Un vuelo de cabotaje implica, entonces, 2 movimientos; uno internacional, 1 movimiento.
- Los datos se muestran en formato horario UTC.
- Los destinos de vuelos internacionales son por tramo y no necesariamente destino final.
- Se denomina “Vuelo de Cabotaje” a un trayecto cuyo Origen y Destino es Nacional. Por otro lado, un “Vuelo Internacional” es todo movimiento donde una de sus puntas, Origen o Destino, es de otro país.
- Se considera “Vuelo Local” a un trayecto donde Origen y Destino coinciden.
- Los *sobrevuelos internacionales* son aquellos que tienen origen y destino fuera de Argentina, pero que sobrevolaron el espacio aéreo local. El tránsito gestionado por cada ACC (Sección II) se denomina *sobrevuelo*. En ambos casos, se analizan por FIR y la fuente es el Sistema ATM (INDRA).
- **Octubre con medidas extraordinarias por prevención ante la pandemia del COVID-19**

Movimientos TOTALES

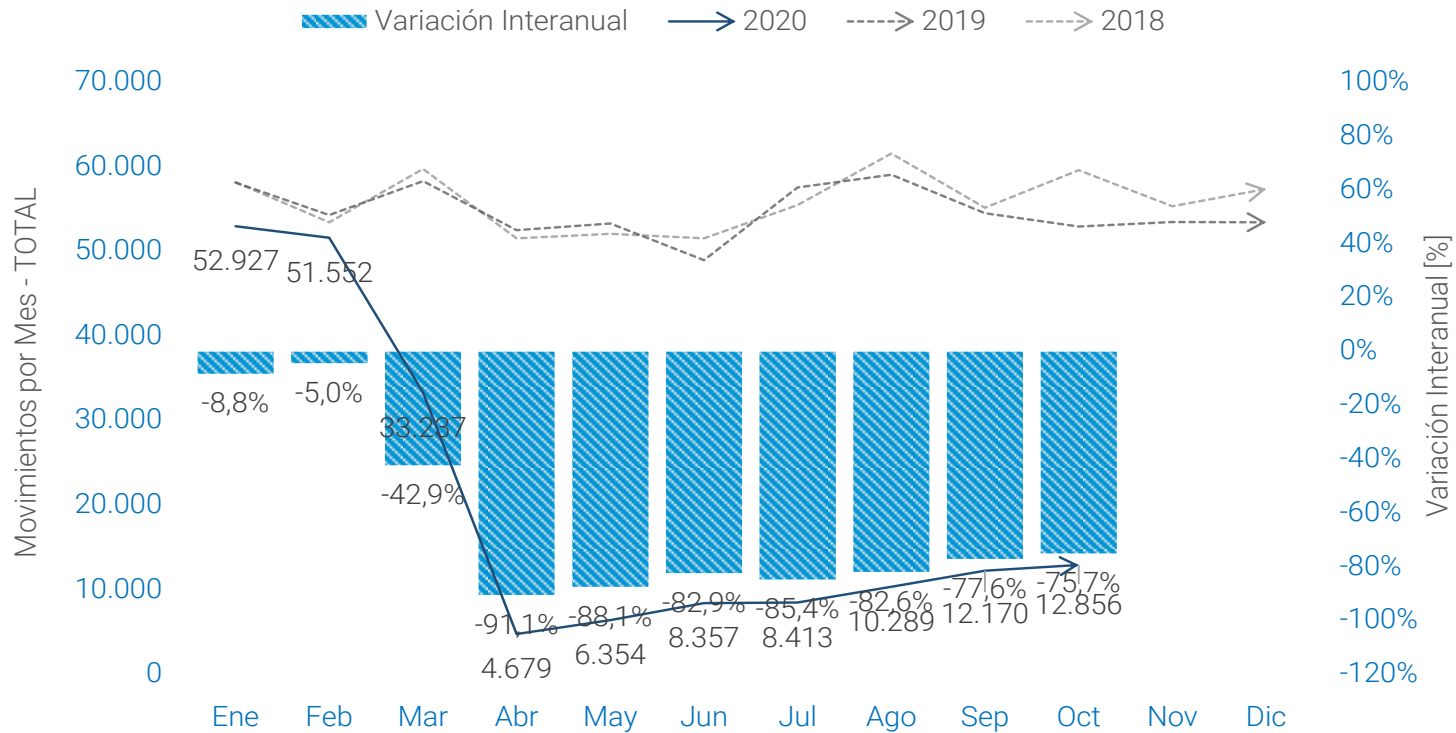

➔ Durante el mes de octubre se produjeron **12.856 movimientos totales** (Av. Comercial+ Av. General + Sobrevuelos Internacionales). Los movimientos se redujeron un 75,7%, respecto a octubre del 2019.

NOTAS: Movimientos Totales incluye Aviación Comercial + Aviación General + Sobrevuelos Internacionales.



Movimientos Totales por Aeropuerto - Oct'20

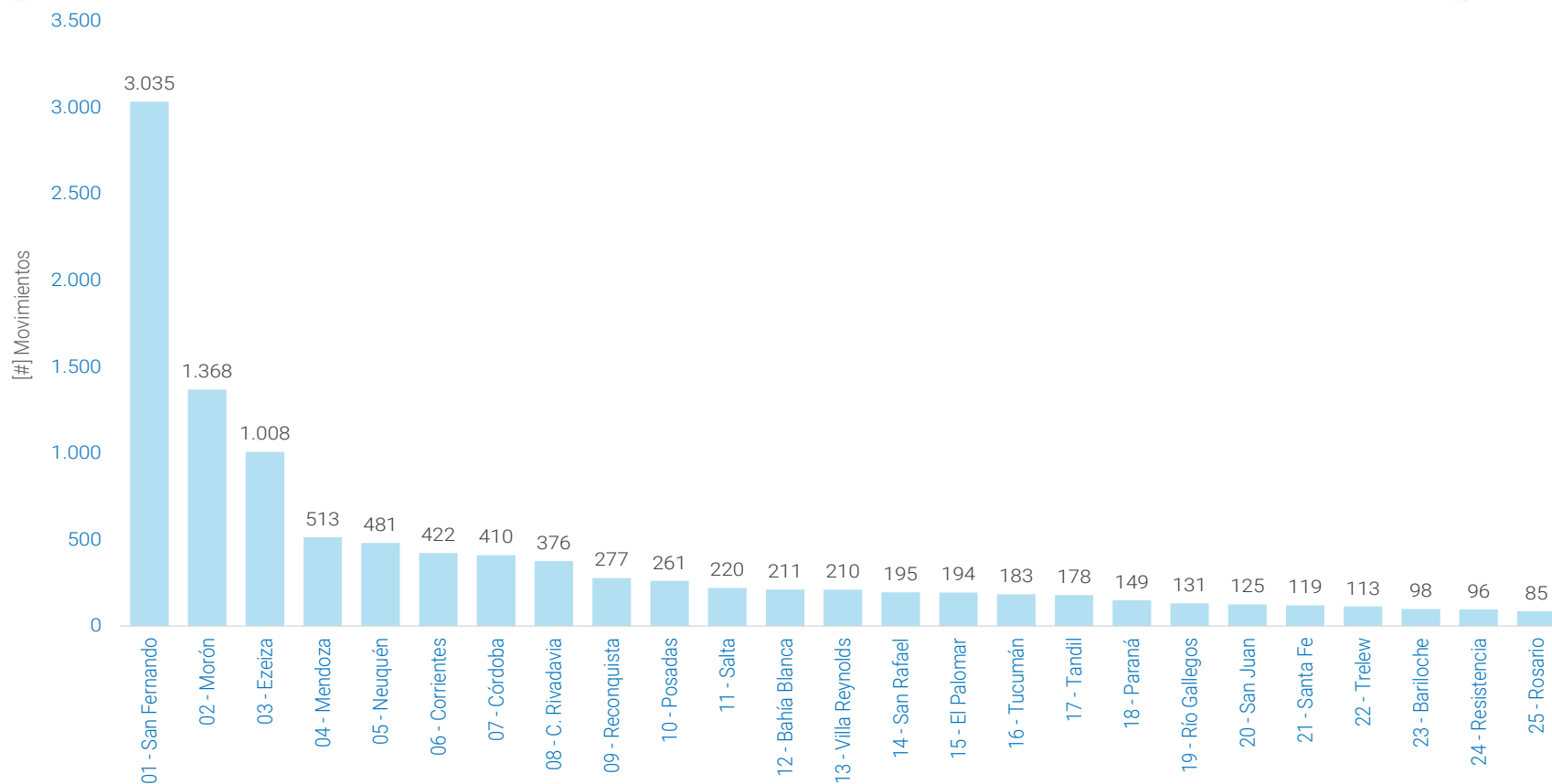

➤ **Top 5 de AD:** San Fernando con 3.035 movimientos, Morón con 1.368 movimientos, Ezeiza con 1.008 movimientos, Mendoza con 513 movimientos y Neuquén con 481 movimientos.

NOTAS: Se consideran los primeros 25 aeropuertos con mayor movimientos. No se incluyen Sobrevuelos Internacionales.



Resumen por City Pair. Total Vuelos – Oct'20

Vuelos por City Pair

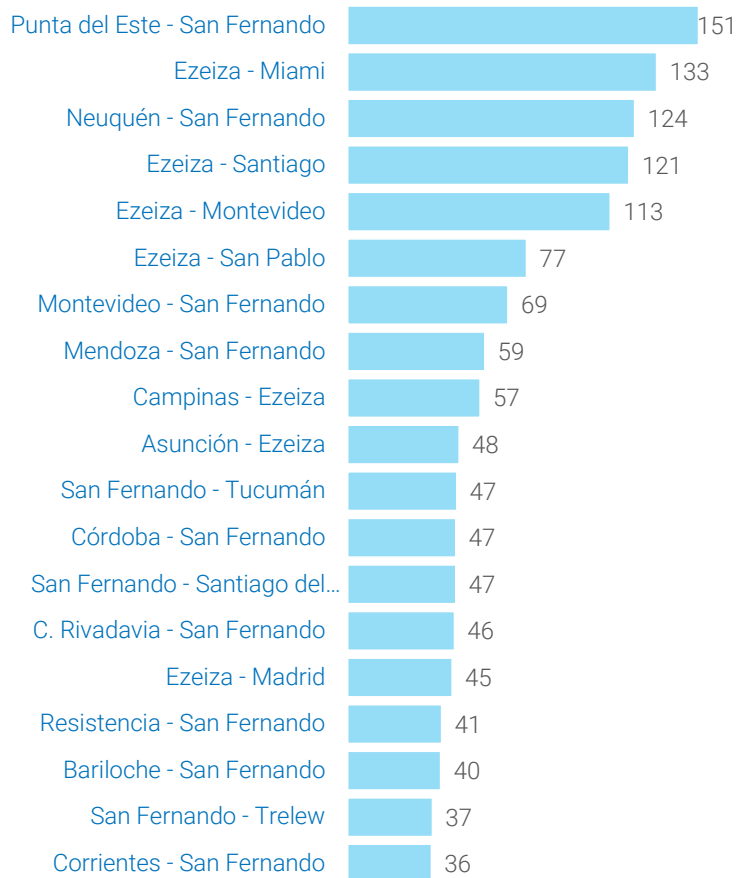

NOTAS:

- Se consideran los primeros 19 registros.
- Cada Origen-Destino considera vuelos en ambos sentidos.
- Baires esta conformado por SABE, SAEZ y SADP.
- El destino a KMIA, EHAM y LEMD están cortados en el mapa debido a la escala seleccionada

Baires-Vuelos por City Pair



- ✈ El tramo Punta del Este-San Fernando (ambos sentidos), fue el que más vuelos tuvo en octubre con 151. En segundo lugar estuvo Ezeiza-Miami con 133



[#] Sobrevuelos x ACC	2019 Oct'19	2019 Nov'19	2019 Dic'19	2020 Ene'20	2020 Feb'20	2020 Mar'20	2020 Abr'20	2020 May'20	2020 Jun'20	2020 Jul'20	2020 Ago'20	2020 Sep'20	2020 Oct'20
EZE	21.266	21.060	22.584	22.641	21.040	13.474	1.569	2.037	2.406	2.474	2.881	3.396	3.935
CBA	9.302	9.354	9.757	9.483	8.858	5.939	1.010	1.328	1.359	1.299	1.575	1.719	1.960
SIS	5.425	5.359	5.692	5.777	5.387	3.728	586	711	780	787	931	1.110	1.229
MDZ	5.602	5.656	6.120	5.946	5.651	3.969	740	884	991	1.012	868	1.209	1.407
CRV	3.075	3.253	3.538	3.557	3.315	2.032	415	532	541	584	536	674	738

% Sobrevuelos atendidos por el ACC en el País

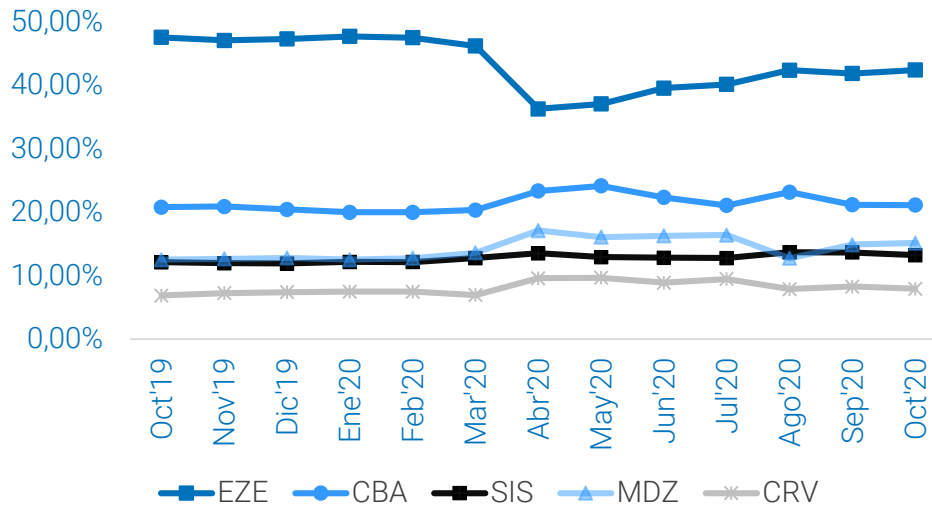

Market Share -Oct'20

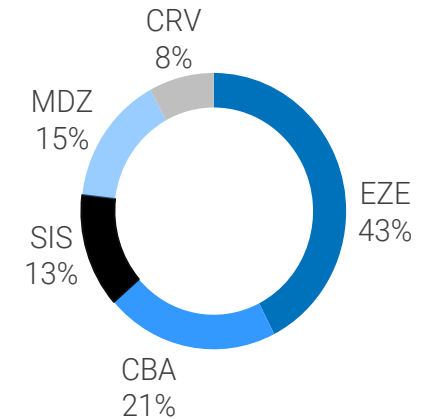

➔ Durante octubre el ACC EZE, gestionó 3.935 sobrevuelos (127 x día), ACC CABA, 1.960 (63 x día), ACC SIS 1.229 (40 x día), ACC MDZ 1.407 (45 x día), y ACC CRV 738 (24x día)

Composición de Vuelos – Oct'20

	Cabotaje	Internacional	Total
Regular	2%	8%	10%
No Regular	12%	8%	20%
Vuelo Privado	26%	3%	29%
Resto Aviación General	41%	0%	41%
	81%	19%	

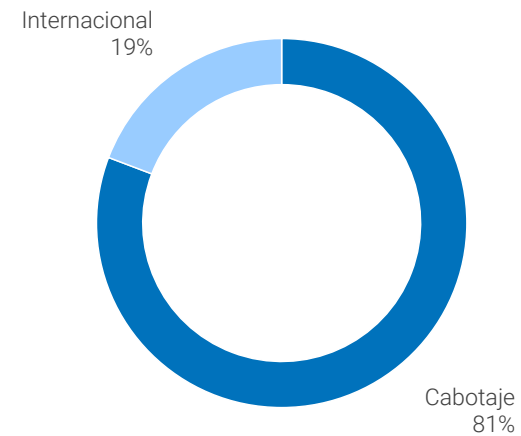
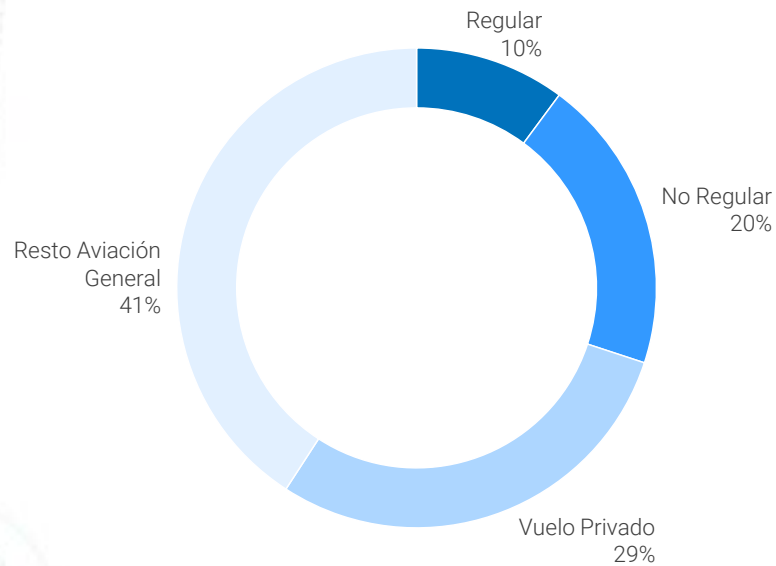

✈ Del total del mes, el 41 % de los vuelos los constituye la Aviación General, vuelos privados 29%, no regulares 20% y vuelos regulares 10%

Vuelos por Mes

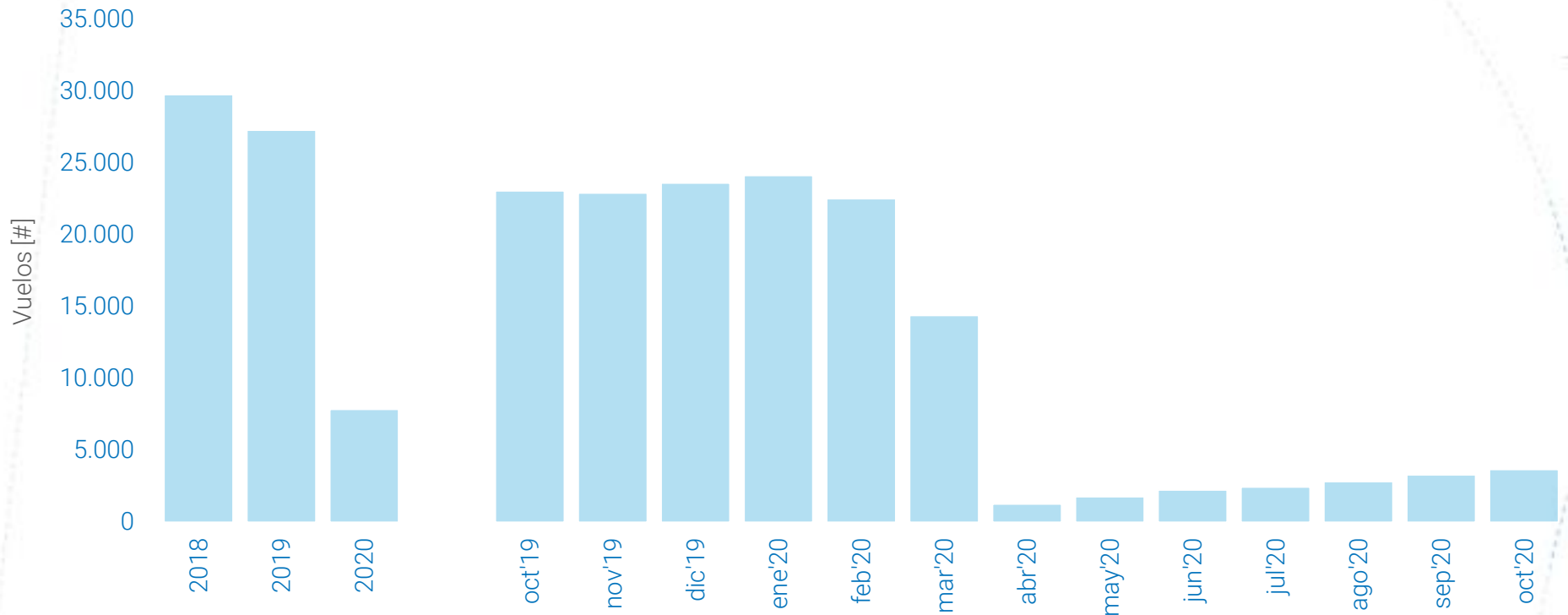

➔ El mes de octubre 2020 presentó una disminución respecto al mes de octubre 2019. En el acumulado enero- octubre 2020, se muestra como el menor de los últimos tres años.

NOTA: 2018 - 2019 corresponde al valor de Enero-Octubre para cada año.



Vuelos por Día - Oct'20

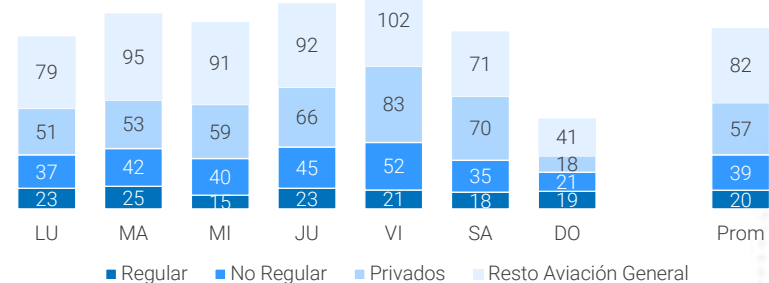
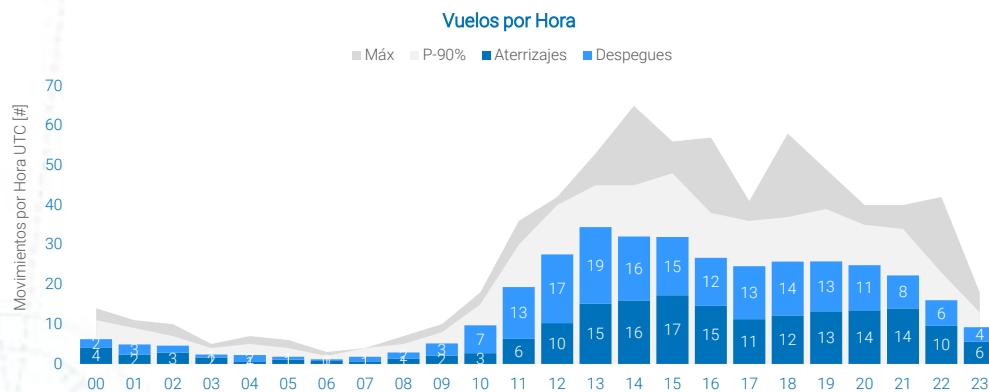
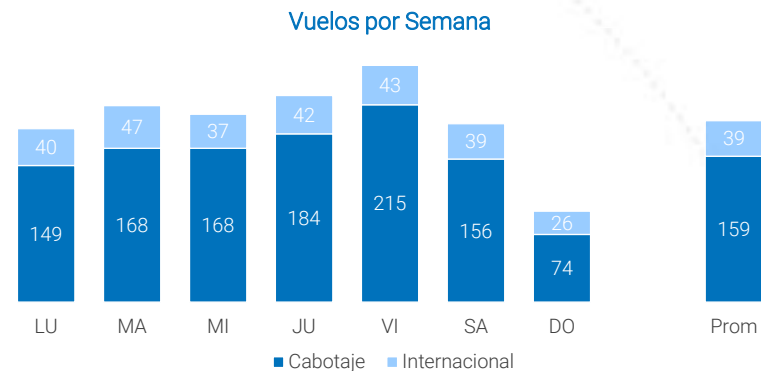
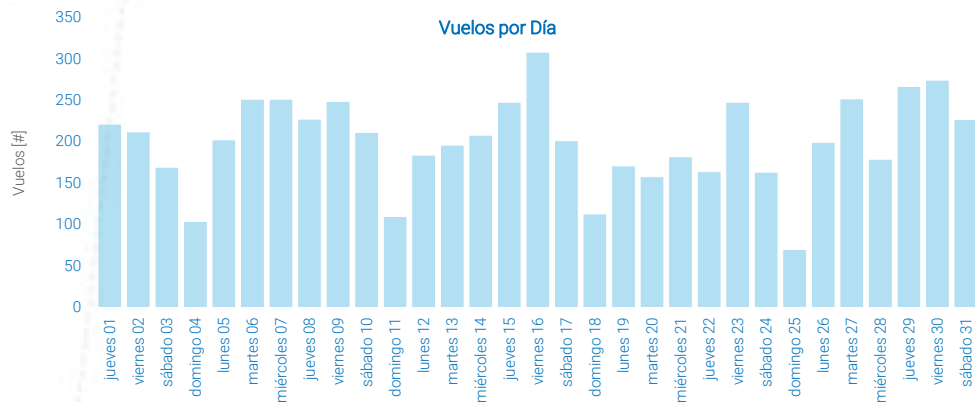

NOTA: el 20 de Marzo a las 00 hs se da inicio a la cuarentena obligatoria como medida preventiva del COVID-19.

Movimientos por Aeropuerto

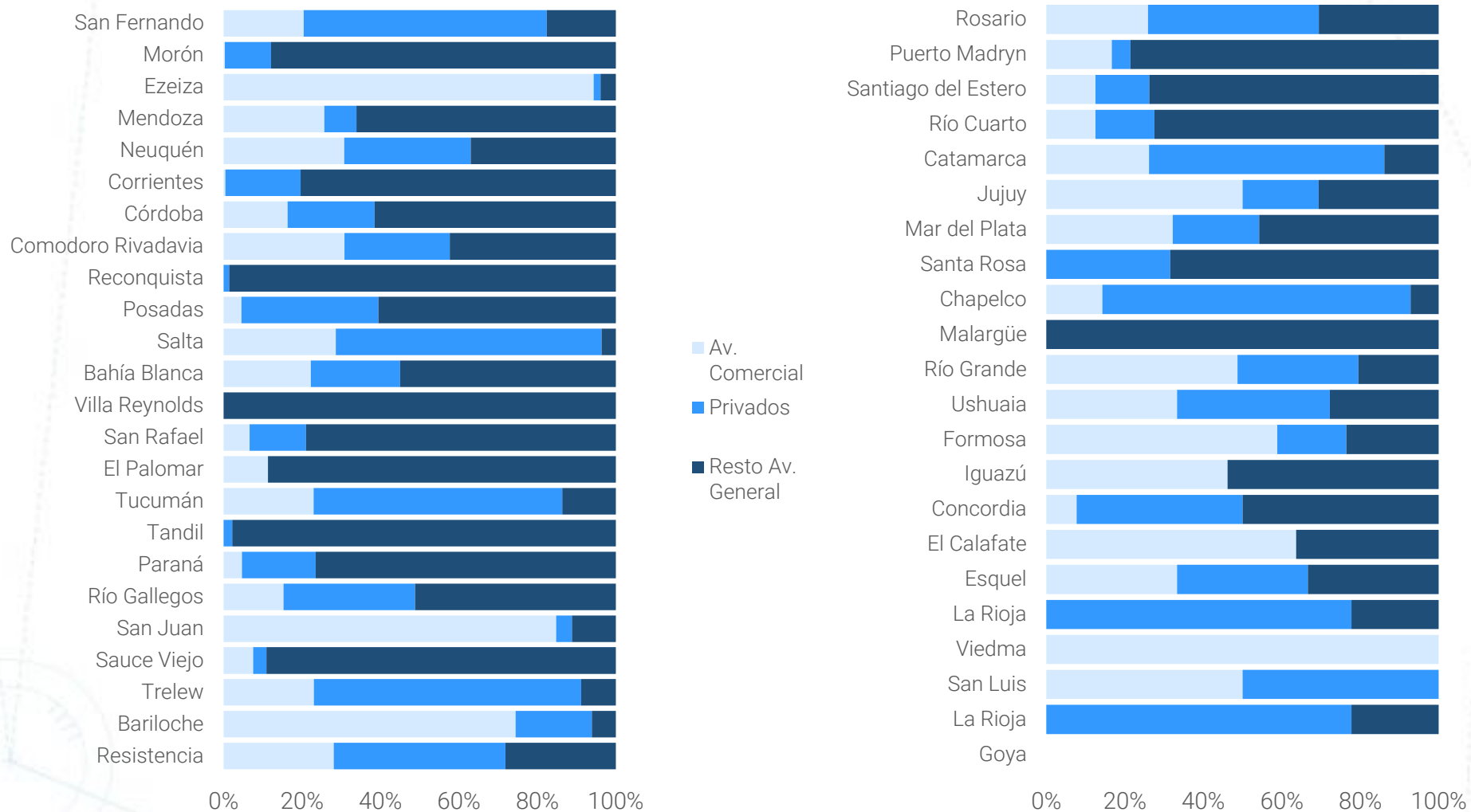

Movimientos por Tipo de Motor – Oct'20

Tipo de Motor por Aeropuerto

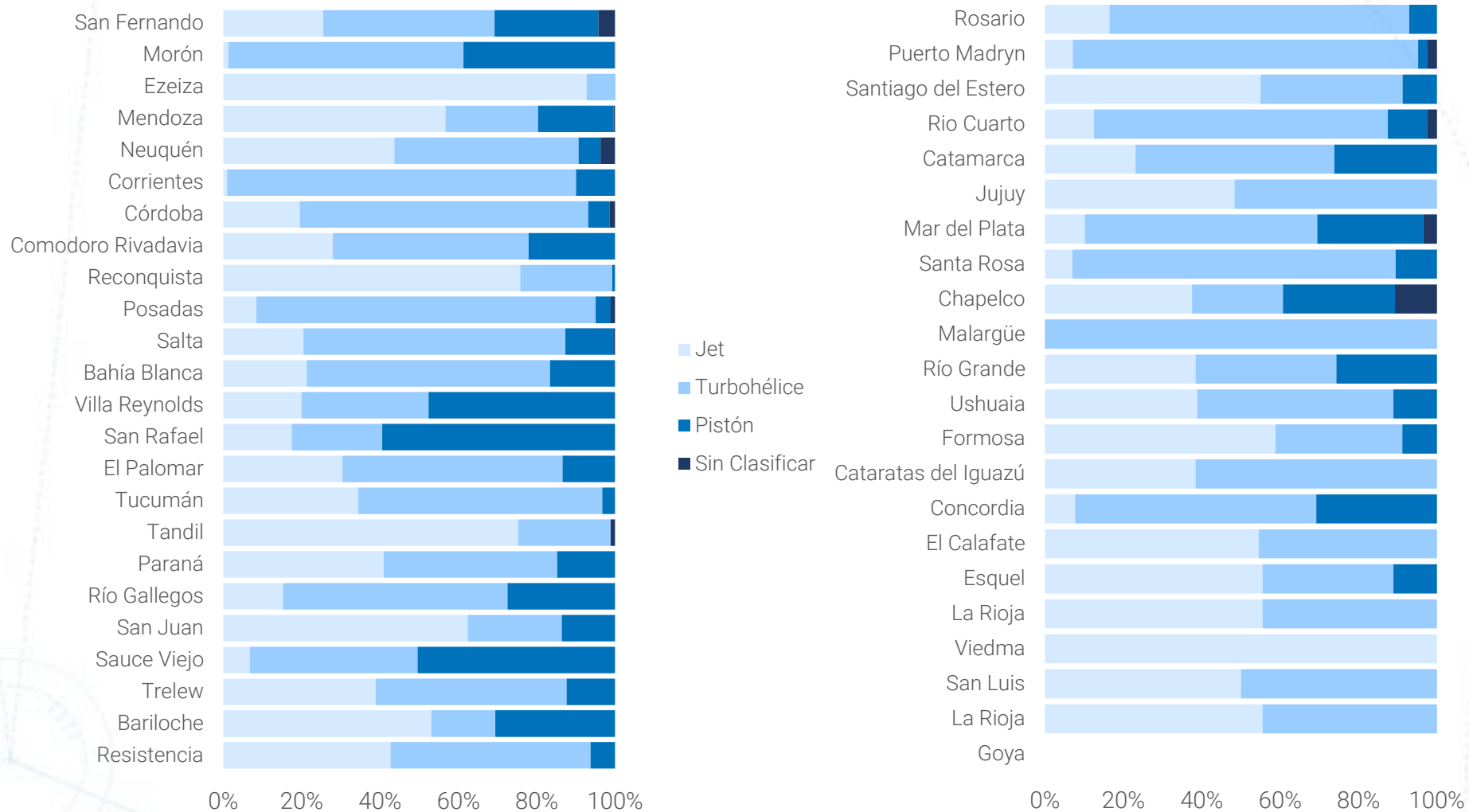

Movimientos Totales

Vuelos Regulares + No Regulares

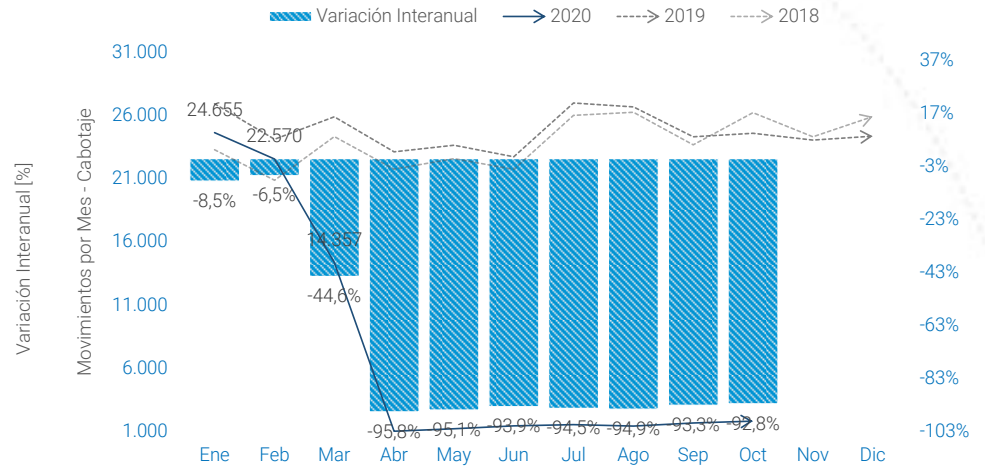
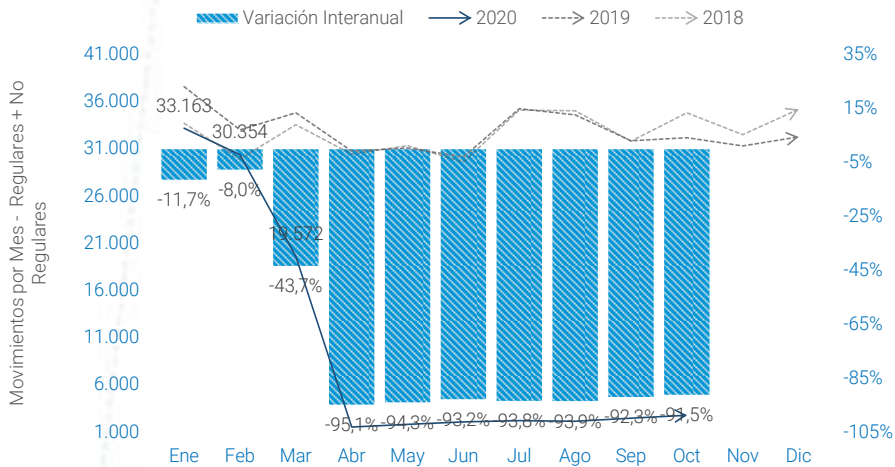

2020 - Movimientos [#]	Ene	Feb	Mar	Abr	May	Jun	Jul	Ago	Sep	Oct
Regular	30.668	28.174	17.802	313	385	350	288	321	379	762
No Regular	2.495	2.180	1.770	1.180	1.391	1.699	1.892	1.797	2.065	1.972
Total	33.163	30.354	19.572	1.493	1.776	2.049	2.180	2.118	2.444	2.734

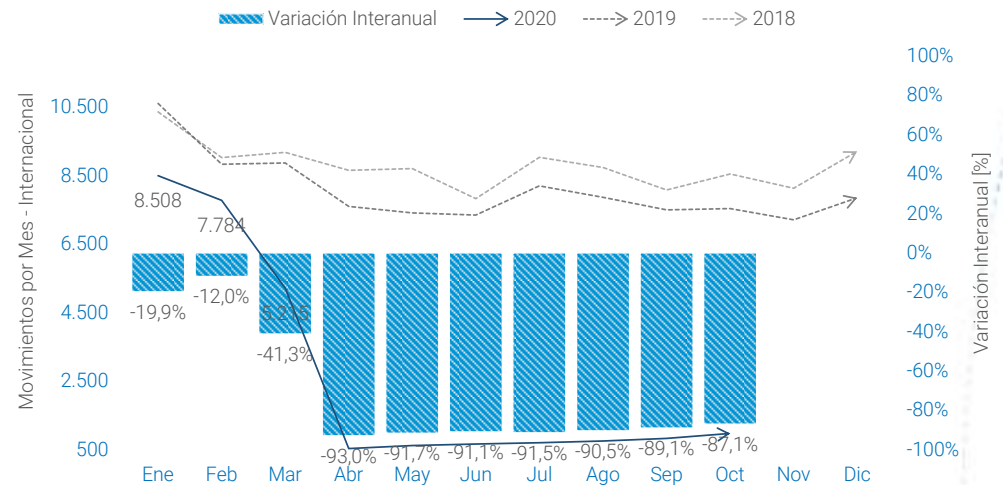

NOTAS:

- Regulares+no regulares : Abr 1.493, May 1.776, Jun 2.049, Jul 2.180, Ago 2.118, Sep 2.444, Oct 2.734
- Cabotaje: Abr 964, May 1.159, Jun 1.392, Jul 1.480, Ago 1.371, Sep 1.623, Oct 1.764.
- Internacional: Abr 529, May 617, Jun 657, Jul 700, Ago 747, Sep 821, Oct 970.

Resumen por City Pair de Hs Controladas

Cabotaje Regular - Oct'20

City Pair	Oct'20 Cantidad Vuelos	Oct'20 Promedio Hs de Vuelo
SAEZ - SAWH	5	03:19:36
SAEZ - SAWE	2	03:07:00
SAEZ - SAVC	3	01:58:20
SAEZ - SASA	5	01:48:00
SAEZ - SASJ	2	01:48:00
SAEZ - SAZS	2	01:47:00
SAAR - SAZS	19	01:45:57
SADP - SASA	54	01:45:21
SABE - SASA	249	01:45:07
SAEZ - SANU	1	01:42:00
SAEZ - SANT	4	01:40:45
SABE - SAVT	89	01:38:17
SAEZ - SARI	53	01:38:00
SACO - SARI	56	01:34:58
SARI - SASA	31	01:34:21
SAEZ - SANT	38	01:33:55
SAEZ - SARI	2	01:32:30
SABE - SANC	25	01:31:58
SADP - SARI	34	01:31:39
SABE - SARI	311	01:31:20
SADP - SANT	19	01:30:51
SABE - SANT	209	01:30:45
SADP - SAME	34	01:30:30
SAEZ - SAME	11	01:29:05
SAEZ - SANE	2	01:29:00

Top 5- Vuelos más Largos del Ranking

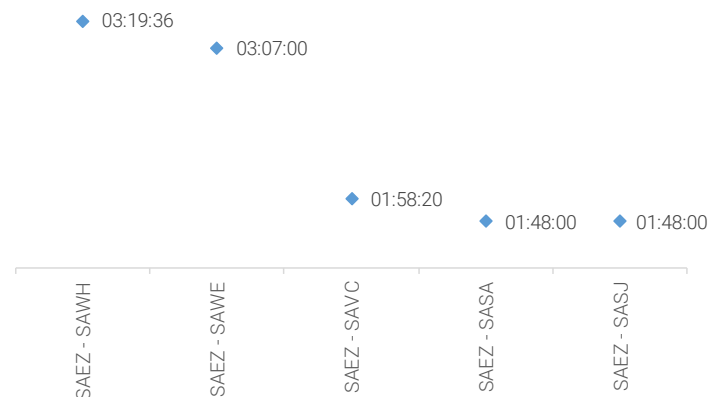

NOTAS:

- Tabla: Se consideran los primeros 25 tiempos de vuelo dentro de los City Pair con mayor cantidad de vuelos.
- Cada par Origen-Destino considera vuelos en ambos sentidos.
- Los vuelos representan el 93% del volumen de los Despegues de Cabotaje Regular.



Resumen por City Pair - Cabotaje e Internacional / Interior

Movimientos por City Pair Cabotaje - Detalle Interior

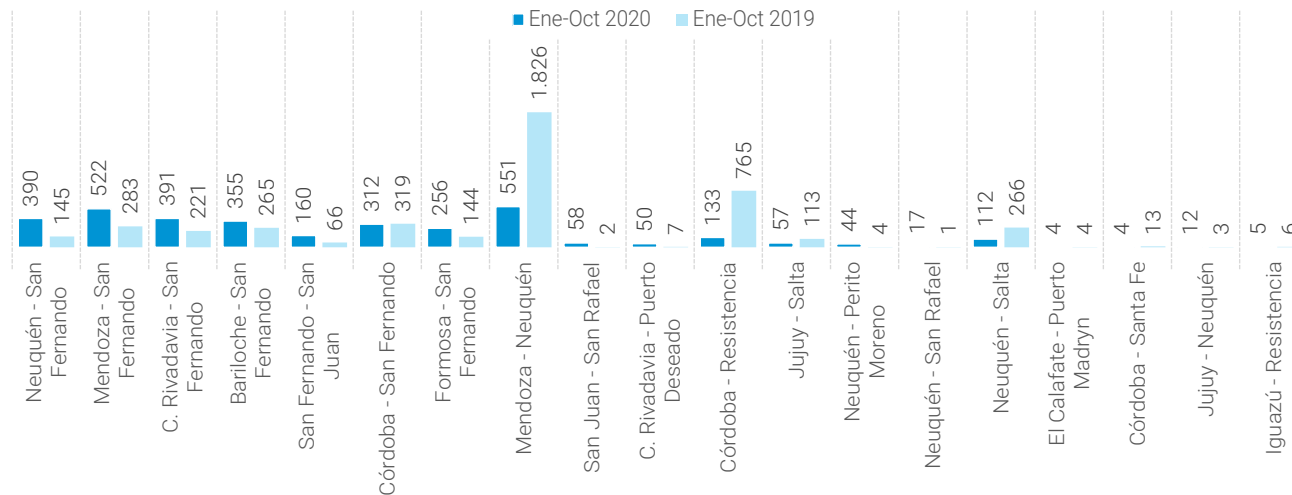

Movimientos por City Pair Internacionales - Detalle Interior

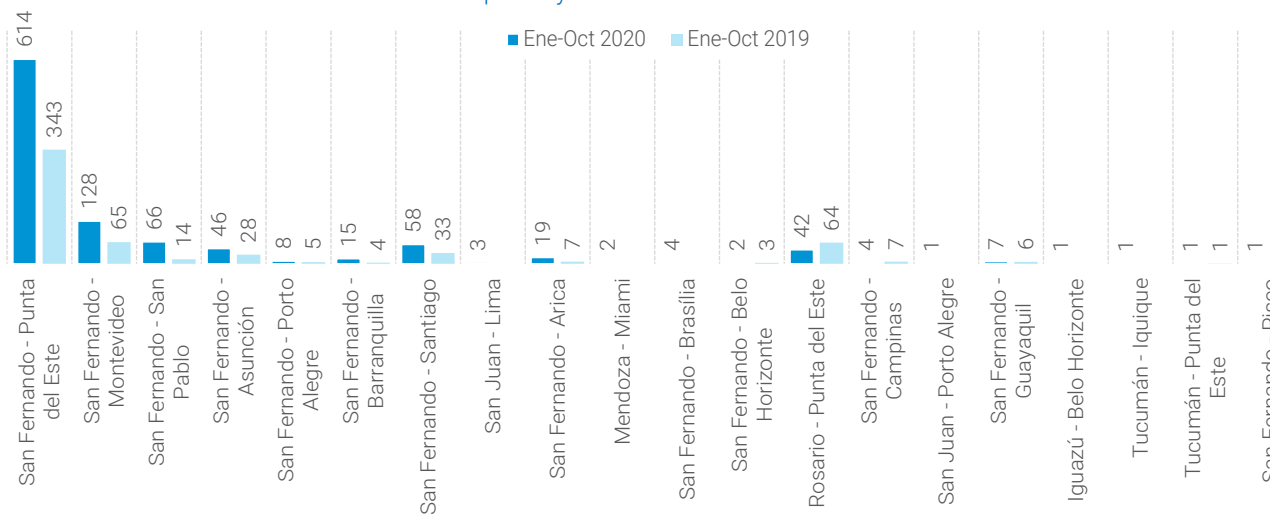

NOTAS:

- Cada par Origen - Destino considera vuelos en ambos sentidos.
- No se consideran vuelos con origen/destino en Ezeiza, Aeroparque y El Palomar.



MUCHAS GRACIAS

EANA | NAVEGACIÓN
AÉREA ARGENTINA



Ministerio de Transporte
Argentina

