

INFORME DIARIO POST OPERACIONES FMU EZE

FECHA: 19 DE ABRIL DE 2021

Introducción

El paso final en el proceso de planificación y gestión ATFM es la fase de análisis posterior a las operaciones. Durante esta fase, se lleva a cabo un proceso analítico para medir, investigar e informar los procesos y actividades operacionales. Este proceso es la piedra fundamental para el desarrollo de mejores prácticas y/o enseñanzas que mejoren aún más los procesos y actividades operacionales.

Si bien la mayor parte del proceso de análisis posterior a las operaciones se puede llevar adelante dentro de la dependencia ATFM, la coordinación y colaboración estrecha con las partes interesadas ATFM dará resultados mejores y más confiables.

La FMU EZE realiza un análisis post operaciones diario en donde se incluye la planificación prevista para el día de operación y lo efectivamente acontecido con el fin de generar un aprendizaje y establecer un proceso de mejora continua.

En una primera etapa el informe post-operaciones incluye información respecto al sector TMA BAIREs por entenderse que es el más crítico del sistema actual, sin perjuicio a que eventualmente puedan sumarse otros sectores aéreos y/o aeropuertos.

Este informe es compartido con la comunidad aeronáutica y se invita a la misma a que proporcione un feedback respecto a las operaciones realizadas.

Cantidad de movimientos previstos

A continuación, se detalla en forma gráfica la planificación prevista en lo que respecta a demanda comercial regular y un inferido con la predicción de aviación general (SADF y SAEZ) para el TMA BAIRES.



Ilustración. Cantidad de transito previsto TMA BAIRES (Hora UTC)

Infraestructura:

SABE: (NOTAMS A1303/2021, A1304/2021 AND A1305/2021) CHANGES IN CHARTS AND CODE TABLES. GRAPHICS AVBL IN AIC 06/21 PUBLISHED AT [HTTP://AIS.ANAC.GOV.AR/AIC](http://ais.anac.gov.ar/aic)

(NOTAM A1845/2021) RWY 13/31 CLSD POR MANTENIMIENTO 20,22,27 Y 29 0400-0700.

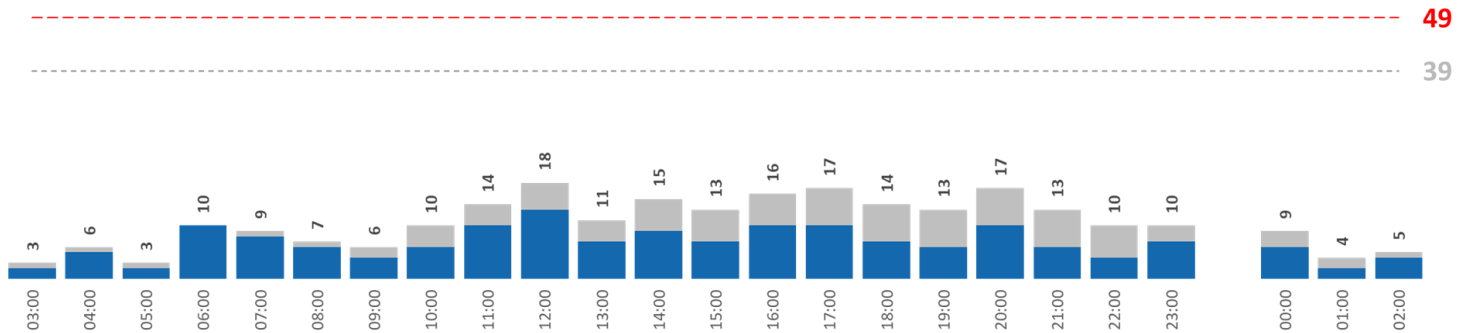
SAEZ: (NOTAM A1959/2021) RWY 17/35 CLSD WIP MAINT 19, 21, 23, 24 AND 25 1300-2100.

(NOTAM A1692/2021) TWY G AND TWY D CLSD WIP MAINT FM 2103312045 TO 2104200300.

(NOTAM A1693/2021) TWY H BTN TWY G AND RWY 17/35 CLSD WIP MAINT FM 2103312046 TO 2104200300.

SADP: (NOTAM A5501/2019) AD OPS ACFT COMMERCIAL RESTRICTED EXC ACFT SAN, STATE AND MIL DLY 0100-1000.

SAEF: (NOTAM A1771/2021) EXER FLT AEROFOTOGRAFICO SE REALIZARÁ EN CENTRO Y SE DE TMA BAIRES COORD GEO 343418S/0581752W - 345118S/0573759W - 541913S/0580758W - 350633S/0585725W AFECTA TMA BAIRES ACT SUBJ A TFC EN DESARROLLO 070 FL080 DLY 1230-1930 DESDE **10/04/21 AL 11/05/21**

CNS:

NIL. –

Meteorología:

Durante el día de la fecha se registró la disminución de visibilidad por neblinas muy dispersas durante las primeras horas de la madrugada. El cielo estuvo mayormente despejado. Los vientos fueron con dirección preponderante del sector NE con velocidades no mayores a 12 nudos.

OMA EZEIZA

Medidas ATFM que fueron aplicadas por la FMU EZE

Originador	Afectado	Medida ATFM	Inicio (UTC)	Fin (UTC)	Motivo
SIN MEDIDAS ATFM					

Cantidad de movimientos en el TMA Baires

A continuación, se detalla en forma gráfica la cantidad de movimientos que efectivamente hubo en el TMA BAIRES durante toda la jornada y teniendo en cuenta las variaciones de capacidad que pudieran haber tenido lugar.

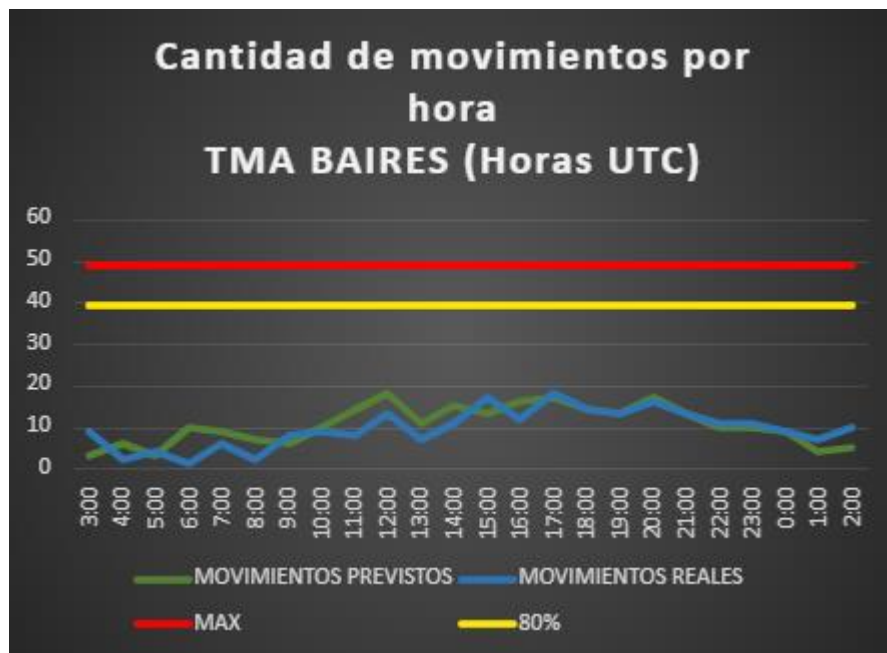

Capacidad Horaria del Sector (CHS) TMA Baires

El siguiente cuadro muestra las horas del día en las que tanto el máximo de la capacidad practicable (49 movimientos/hora), como el 80 % de dicho máximo se vieron superados por la demanda de tránsito en términos nominales y porcentuales.

CAPACIDAD PRACTICABLE	Cantidad de horas	Porcentaje del día
Cantidad de horas en las que se superó el máximo de la Capacidad Practicable del TMA Baires.	0	0,0%
Cantidad de horas en las que se superó el 80% de la Capacidad Practicable.	0	0,0%

Detalle de los movimientos del TMA Baires

lunes, 19 de abril de 2021			Av. Comercial				Av. General						Av. Militar						Otros				
HORA UTC	DEMANDA TOTAL PREVISTA	DEMANDA TOTAL REAL	SAEZ	SABE	SADP	Total/H	SAEZ	SABE	SADF	SADP	SADM	SADL	OTRO	Total/H	SAEZ	SABE	SADF	SADP	SADM	SADO	Total/H	CRUCES	STAS
03:00	3	9	3	5	0	8	0	0	1	0	0	0	0	1	0	0	0	0	0	0	0	0	0
04:00	6	2	1	0	0	1	0	0	1	0	0	0	0	1	0	0	0	0	0	0	0	0	0
05:00	3	4	3	1	0	4	0	0	0	0	0	0	0	0	0	0	0	0	0	0	0	0	0
06:00	10	1	1	0	0	1	0	0	0	0	0	0	0	0	0	0	0	0	0	0	0	0	0
07:00	9	6	3	3	0	6	0	0	0	0	0	0	0	0	0	0	0	0	0	0	0	0	0
08:00	7	2	0	2	0	2	0	0	0	0	0	0	0	0	0	0	0	0	0	0	0	0	0
09:00	6	8	1	4	0	5	1	0	2	0	0	0	0	3	0	0	0	0	0	0	0	0	0
10:00	10	9	2	5	0	7	0	0	2	0	0	0	0	2	0	0	0	0	0	0	0	0	0
11:00	14	8	0	3	0	3	1	1	3	0	0	0	0	5	0	0	0	0	0	0	0	0	0
12:00	18	13	2	3	0	5	0	1	5	0	1	0	0	7	0	0	0	0	0	1	1	0	0
13:00	11	7	2	2	0	4	0	0	3	0	0	0	0	3	0	0	0	0	0	0	0	0	0
14:00	15	11	2	6	0	8	0	0	0	0	1	0	0	1	0	0	1	1	0	0	2	0	0
15:00	13	17	2	7	0	9	0	0	6	0	1	0	0	7	0	0	1	0	0	0	1	0	0
16:00	16	12	2	4	0	6	0	1	4	0	0	0	0	5	0	0	0	1	0	0	1	0	0
17:00	17	18	4	7	0	11	0	0	7	0	0	0	0	7	0	0	0	0	0	0	0	0	0
18:00	14	14	0	7	0	7	0	2	4	0	1	0	0	7	0	0	0	0	0	0	0	0	3
19:00	13	13	1	9	0	10	0	0	3	0	0	0	0	3	0	0	0	0	0	0	0	0	1
20:00	17	16	1	8	0	9	0	2	4	0	0	0	0	6	0	1	0	0	0	0	1	0	0
21:00	13	13	2	6	0	8	0	2	3	0	0	0	0	5	0	0	0	0	0	0	0	0	0
22:00	10	11	2	6	0	8	0	1	2	0	0	0	0	3	0	0	0	0	0	0	0	0	1
23:00	10	11	3	6	0	9	0	0	2	0	0	0	0	2	0	0	0	0	0	0	0	0	0
00:00	9	9	1	7	0	8	0	0	1	0	0	0	0	1	0	0	0	0	0	0	0	0	0
01:00	4	7	4	3	0	7	0	0	0	0	0	0	0	0	0	0	0	0	0	0	0	0	0
02:00	5	10	5	5	0	10	0	0	0	0	0	0	0	0	0	0	0	0	0	0	0	0	0
TOTAL	253	231	47	109	0		2	10	53	0	4	0	0		0	1	2	2	0	1		0	5
	Previsto	Real	Total Av. Com.				156	Total Av. Gen.						69	Total Av. Mil.						6		

Observaciones:

NIL. -