

CAJAS NAVIDEÑAS 2021

1. OBJETO:

Provisión, distribución y descarga de DOS MIL DOSCIENTAS QUINIENTAS TRECE (2513) Cajas Navideñas para ser entregadas al personal de EANA.

Cada caja deberá tener un diseño navideño color celeste y blanco, y deberá contener NUEVE (9) productos, los que se describen en el Punto 2. PRODUCTOS.

2. PRODUCTOS:

El oferente deberá cotizar la totalidad de los productos que se detallarán en los apartados siguientes. Caso contrario, la oferta será automáticamente desestimada. El oferente -siempre y cuando respete las condiciones de calidad- podrá cotizar los productos que componen la Canasta, dentro de los gramajes o centimetrajes que se estipulan en cada uno de los ítems Estableciendo una tolerancia de más o de menos 20 % de diferencia con respecto al gramaje de los productos solicitados a excepción de la Caja con diseño institucional.

- UN (1) Pan dulce con chip de chocolate de 400 a 1000 gr tipo Musel o similar
- UNA (1) Botella de vino tinto de 750 a 1000 cc tipo Callia o similar
- UNA (1) Botella de Sidra de 720 cc tipo Real
- UN (1) Budín de 200 a 400gr , tipo Bonafide o similar
- UN (1) Paquete de garrapiñada de maní de 70 a 150gr tipo Georgalos o similar
- UN (1) Paquete similar a Nugaton Postre de 35 a 100 gr
- UN (1) Turrón navideño de 80 a 150grs tipo Georgalos o similar
- DOS (2) Paquete de almendras bañadas en chocolate de 70 a 140grs tipo Vizzio o similar
- UNA (1) caja navideña con diseño navideño, colores celeste y blanco, y el diseño de la misma podrá ser entregado por EANA.

Caja realizada en cartulina dúplex de 320 GRS/MT2 y microcorrugado Onda B, impresa a 4 colores (máximo), más terminación barniz brillante, con cierre doble galeno con perforación para manija tipo pasamano y fondo automático.

El diseño tendrá degrade y misceláneas caladas en blanco como se muestra en el Anexo I.

Medidas: 285 x 205 x 330 mm., con un rango de variación +/- de 5cm.

Las características detalladas en la Especificación Técnica son los mínimos requeridos y las marcas expresadas son al solo efecto de indicar el tipo y calidad pretendidos y no invalidan otros productos que pudieran ser provistos actualmente en el mercado, siempre y cuando se respeten los requisitos mínimos indicados.

3. VENCIMIENTO DE LOS PRODUCTOS:

Cada producto deberá tener fecha de vencimiento impresa en su envase de CIENTO OCHENTA (180) días, desde la fecha de entrega de mercadería a las diferentes sedes.

4. LUGAR DE ENTREGA DE LAS CAJAS NAVIDEÑAS:

La entrega y descarga de las cajas navideñas sera a cargo del proveedor en los puntos de entrega de acuerdo al Anexo II adjunto.

Los lugares de entrega indicados en el Anexo II se establecen con carácter no táxativo, pudiendo modificarse.

EANA informará los lugares de acopio con carácter definitivo al momento de la notificación de la Orden de Compra.

5. PLAZO DE ENTREGA

Se establece un plazo de entrega de DIEZ(10) días corridos, a computarse a partir de la notificación de la Orden de Compra.

6. PRESENTACION DE MUESTRA:

Con la presentacion de la oferta se deberá entregar UNA (1) caja navideña de las mismas características de la cotizada, que será utilizada para evaluar la calidad de los productos ofrecidos. La no presentación de la muestra tornará inadmisibile la oferta.



DANIELA N. CUTUFOS
de Recursos Humanos
COMPAÑIA ARGENTINA DE NAVEGACION AEREA
SOCIEDAD DEL ESTADO

ANEXO I

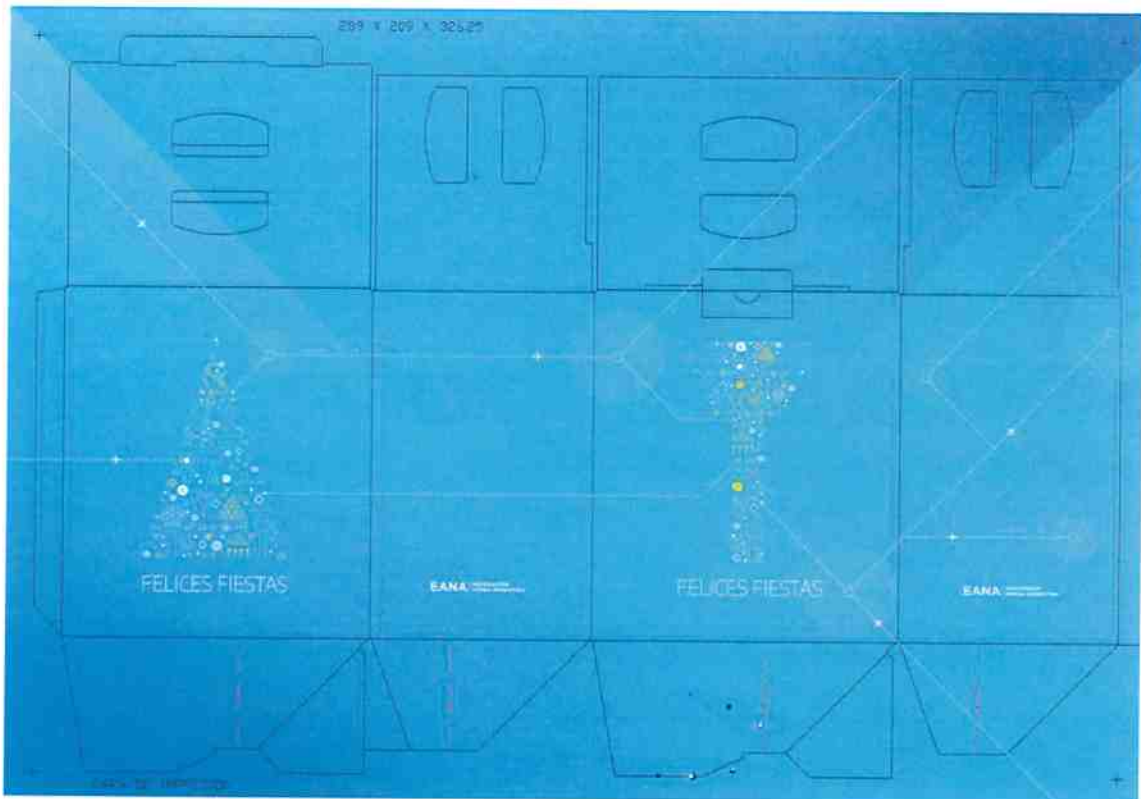

ANEXO II

| CANTIDAD | AERODROMO | DOMICILIO AERODROMO | LOCALIDAD | PROVINCIA | COD. POSTAL | RESPONSABLE QUE RECIBE | MAIL | TELEFONO |
|----------|----------------------|----------------------------------|--------------------------------|--------------|-------------|---------------------------------------|--|------------------------------------|
| 106 | AEROPARQUE | AV COSTANERA R OBLIGADO SN | CABA | CABA | C1425AAA | ACOSTA ALEJANDRO ANIEL | ajacosta@eana.com.ar | 11 4424 7634 |
| 28 | BAHIA BLANCA | EX RUTA 3 SN | BAHIA BLANCA | BUENOS AIRES | B8000AAA | CUCHAN RUBEN FRANCISCO | rcuchan@eana.com.ar | 2235016196 |
| 39 | BARILOCHE | RP 8 SN | SAN CARLOS DE BARILOCHE | RIO NEGRO | R8400AAA | VILLAFANE DANIEL ANTONIO | dvillafane@eana.com.ar | 294431147 |
| 10 | CATAMARCA | RP 33 KM22 | SAN FDO DEL VALLE DE CATAMARCA | CATAMARCA | K4707AAA | PERA ROBERTO RAFAEL | RPera@eana.com.ar | 3816932412 |
| 34 | CATARATAS DEL IGUAZU | CAMINO ANEXO P 101 | PUERTO IGUAZU | MISIONES | N370AAA | LEONES JOSE ALBERTO | Jleones@EANA.COM.AR | 3757 53 0090 |
| 10 | CHAPELCO | RUTA N. 40, KM 22 EX 234 | SAN MARTIN DE LOS ANDES | NEUQUEN | Q8370 | VILLA FRANCISCO BENJAMIN | fvilla@eana.com.ar | 2944531375 |
| 110 | COMODORO RIVADAVIA | CNO VECINAL DR M GONZALEZ KM 9 | COMODORO RIVADAVIA | CHUBUT | U9000AAA | ALMADA DANIELA // RIVAS JORGE LINA | adalmada@eana.com.ar // jrivas@eana.com.ar | 0297-4548084 Int. 50389 |
| 9 | CONCORDIA | MONSEÑOR ROSCH 5800 | CONCORDIA | ENTRE RIOS | E3200AAA | ECHAZARRETA SILVANA DANIELA | sechazarreta@eana.com.ar | 3445204387 |
| 269 | CORDOBA | AV LA VOZ DEL INTERIOR 8500 | CORDOBA | CORDOBA | X5008MH | CARLA MARIN / GASTON CANDOZO | CMarin@eana.com.ar / GCandozo@eana.com.ar | 0351 475 6400 / Int 36484 |
| 17 | CORRIENTES | RN 12 KM 1094 | CORRIENTES | CORRIENTES | W3400AAA | PEREZ SERGIO ANTONIO | sperez@EANA.COM.AR | 362 439 0353 |
| 26 | EL CALAFATE | RP 11 | EL CALAFATE | SANTA CRUZ | Z9405AAA | LESCANO EDUARDO ARMANDO | elescano@eana.com.ar | 2902 41 0615 |
| 31 | EL PALOMAR | PRES DERQUI (AEROP PALOMAR) 2800 | EL PALOMAR | BUENOS AIRES | 1684 | VELONA SOTILO FRANCO ANTONIO | fvelona@eana.com.ar | 11 2829 4243 |
| 15 | ESQUEL | RN 40 KM 21 | ESQUEL | CHUBUT | U9200AAA | ROSSI ADRIANA FRESIA | arossi@eana.com.ar | 297 537 7977 |
| 439 | EZEIZA | AU TTE GRAL RICHIERI | EZEIZA | BUENOS AIRES | B1802AAA | LEANDRO GACHENIEU / FERNANDO IMBERINI | lgachenieu@eana.com.ar / fimberini@eana.com.ar | 4480-2290 /4317-6000 Interno 57290 |
| 327 | FLORIDA 361 | FLORIDA 361 | CIUDAD AUTONOMA BUENOS AIRES | BUENOS AIRES | 1005 | SATRIANO GUILLERMO ALFREDO | gsatriano@eana.com.ar | 11 2276 5252 |
| 13 | FORMOSA | RN 11 KM 1167 | FORMOSA | FORMOSA | P3600AAA | GARCIA FERNANDO ENRIQU | fgarcia@eana.com.ar | 362 439 0098 |
| 3 | GENERAL PICO | ACCESO HECTOR GANDINI 985 | GENERAL PICO | LA PAMPA | LS360AAA | CLARO JOSE GUILLERMO | jclaro@eana.com.ar | 11 4438 9239 |
| 7 | GOYA | RUTA PROVINCIAL 27 KM 121 | GOYA | CORRIENTES | 3450 | OJEDA NORA VALERIA | nojed@eana.com.ar | 3624390156 |
| 3 | GUALEGUAYCHU | AV URQUIZA 3380 | GUALEGUAYCHU | ENTRE RIOS | E8200MER | FARIÑA ADOLFO NESTOR | afarina@eana.com.ar | 341 519 2583 |
| 27 | JUJUY | RN 9 | SAN SALVADOR DE JUJUY | JUJUY | Y4610AAA | AGUIRRE RAMIRO | raguirre@eana.com.ar | 387 599 4739 |

| CANTIDAD | AERÓDROMO | DOMICILIO AERÓDROMO | LOCALIDAD | PROVINCIA | COD. POSTAL | RESPONSABLE QUE RECIBE | MAIL | TELÉFONO |
|----------|--------------------|-------------------------------|------------------------------|---------------------|-------------|------------------------------------|---|------------------------|
| 5 | JUNIN | RUTA 188 | JUNIN | BUENOS AIRES | B8000 | MUAREZ PASCUAL | Puarez@eana.com.ar | 11 5876 5988 |
| 54 | JUNIN 1060 | JUNIN 1060 | CIUDAD AUTONOMA BUENOS AIRES | BUENOS AIRES | C113AAF | MARTIN TABBITA // MATIAS FORCINITO | mtabbita@eana.com.ar / Mforchito@eana.com.ar | 11 7020 3236 |
| 1 | LA PLATA | AV 13 SN | LA PLATA | BUENOS AIRES | B1900AAA | AMORESANO RICAR GUILLERMO | ramoresano@eana.com.ar | +54 9 11 3948 1244 |
| 11 | LA RIOJA | ACCESO RP 5 | LA RIOJA | LA RIOJA | F5300AAA | DIAZ GUILLERMO ANDRE | gdiaz@eana.com.ar | 381 693 2411 |
| 9 | MALARGUE | AV GRAL SAN MARTIN 1551 | MALARGUE | MENDOZA | M5613DTC | SANCHEZ ALFREDO GERMAN | asanchez@eana.com.ar | 261 661 6337 |
| 36 | MAR DEL PLATA | RN 2 KM 398.5 | MAR DEL PLATA | BUENOS AIRES | B7600AAA | LABROUVE MARCELA | Mlabrouve@eana.com.ar | 223 501 5232 |
| 3 | MARIANO MORENO | AV. DERQUI 4010 | CUARTEL V | BUENOS AIRES | B1740LFX | ITEVES MARIA SOLI | miteves@eana.com.ar | 1167994974 |
| 132 | MENDOZA | RN 40 KM 15 | MENDOZA | MENDOZA | M5539AAA | CONTRERAS GASPAR ESTEBAN FEDERICO | gcontreras@eana.com.ar | 2615925963 |
| 49 | MORON | AV. EVA PERON 2200 | MORON | BUENOS AIRES | B1708FEU | MARTINEZ SANDRO JAVIER | smartinez@EANA.COM.AR | 1146730019 |
| 41 | NEUQUEN | GRAL SAN MARTIN 5901 | NEUQUEN | NEUQUEN | O8304ACG | GALICIA HERNAN JAVIER | hgalicia@eana.com.ar | 299 637 7282 |
| 30 | PARANA | CNEL SALVADOR CARUTO SN | PARANA | ENTRE RIOS | E3100AAA | BUATTI DANIEL OMAR | dbuatti@eana.com.ar | 341 566 6196 |
| 5 | PASO DE LOS LIBRES | CORONEL JOSÉ REGUERA 1256 | CORRIENTES | CORRIENTES | W3230AVV | ACOSTA JOSE RAMON | joacosta@eana.com.ar | 362 499 0738 |
| 17 | POSADAS | RN 12 KM 1386.5 | POSADAS | MISSIONES | N3300AAA | BENITEZ JOSE MARIA | jbenitez@eana.com.ar | 3757 53 0037 |
| 11 | PUERTO MADRYN | RN 250 | PUERTO MADRYN | CHUBUT | U9120AAA | CALLA JESICA LORENA | jcalla@eana.com.ar | 297 537 9071 |
| 9 | RECONQUISTA | RUTA NACIONAL N° 11, KM 781.0 | RECONQUISTA | SANTA FE | S3560 | PAULIN ALBERTO ANDRES | apaulin@eana.com.ar | 11 2823 2980 |
| 128 | RESISTENCIA | RN 11 KM 1003 | RESISTENCIA | CHACO | H3500AAA | GALARZA CAROLINA | Cgalarza@eana.com.ar | 0362 4436291 INT 32233 |
| 14 | RIO CUARTO | AV SAN MARTIN 0 | RIO CUARTO | CORDOBA | 5800 | OLICHESKI SERGIO GUSTAVO | solicheski@eana.com.ar | 11 2896 7432 |
| 21 | RIO GALLEGOS | RUTA NACIONAL 3 KM 8.0 | RIO GALLEGOS | SANTA CRUZ | 9400 | CARRANZA CESAR ARIEL | ccarranza@eana.com.ar | 11 2843 0207 |
| 16 | RIO GRANDE | RN 3 KM 9 | RIO GRANDE | TIERRA DEL FUEGO | V9420AAA | GAMBOA PABLO | pgamboa@eana.com.ar | 2901 64 5741 |
| 7 | RIO HONDO | AV. MADRE DE CIUDADES 0 | TERMAS DE RIO HONDO | SANTIAGO DEL ESTERO | 4220 | WISLIER VIVIANA CLARA | vwislier@eana.com.ar | 11 2829 6023 |

| CANTIDAD | AERODROMO | DOMICILIO AERODROMO | LOCALIDAD | PROVINCIA | COD. POSTAL | RESPONSABLE QUE RECIBE | MAIL | TELEFONO |
|----------|------------------------|---|-----------------------|---------------------|-------------|--------------------------------|-------------------------|--------------|
| 44 | ROSARIO | JORGE NEWBERRY SN | ROSARIO | SANTA FE | 52000AAA | VIOLA ROMINA | viola@eana.com.ar | 341 520 4355 |
| 51 | SALTA | RN 51 KM 5,44 | SALTA | SALTA | A4400AAA | SALAZAR RAMON ALBERTO | Asalazar@eana.com.ar | 387 599 4726 |
| 64 | SAN FERNANDO | RUTA 202 SN | SAN FERNANDO | BUENOS AIRES | B1646AAA | PELUSSO MARCELO HORACIO | mpelusso@eana.com.ar | 11 5318 9390 |
| 15 | SAN JUAN | RN 20 KM 12 | SAN JUAN | SAN JUAN | J5417AAA | GALLASTEGUI LUIS HECTOR | Hgallastegu@eana.com.ar | 261 614 3487 |
| 15 | SAN LUIS | AV FUERZA AEREA 3095 | SAN LUIS | SAN LUIS | D5700B2G | GATICA PABLO MARTIN | pgatica@eana.com.ar | 266 489 1437 |
| 18 | SAN RAFAEL | RP 143 | SAN RAFAEL | MENDOZA | M5602AAA | SANCHEZ GUILLER FERNANDO | gsanchez@eana.com.ar | 261 532 1880 |
| 15 | SANTA ROSA | RN 35 KM 330 | SANTA ROSA | LA PAMPA | L6300AAA | BERTOLOTTI GUILLERMO MARCOS EN | gbertolotti@eana.com.ar | 11 4438 1576 |
| 11 | SANTA ROSA DEL CONLARA | RP 148 KM 980 | SANTA ROSA DE CONLARA | SAN LUIS | 5777 | TARELLI JAVIER | Jtarelli@eana.com.ar | 351 292 1338 |
| 15 | SANTIAGO DEL ESTERO | AV MADRE DE CIUDADES SN | SANTIAGO DEL ESTERO | SANTIAGO DEL ESTERO | G4200AAA | FERNANDEZ DIAZ RUBEN HERALDO | rfernandez@eana.com.ar | 381 693 2389 |
| 20 | SAUCE VIEJO | RN11 KM. 452,5 0 | SAUCE VIEJO | SANTA FE | 3017 | ANDREANI GASTON MAXIMILIANO | gandreani@eana.com.ar | |
| 11 | TANDIL | SECCION CHACRAS - ACCESO A BASE AEREA S/N | TANDIL | BUENOS AIRES | 87000 | MALDONADO JULIO MARCELO | jmaldonado@eana.com.ar | 11 2829 3966 |
| 18 | TRELEW | RUTA 3 | TRELEW | CHUBUT | U9100AAA | PUCHETA JORGE MAURO | jpucheta@eana.com.ar | 297 537 9450 |
| 39 | TUCUMAN | DELFIN GALLO SN | SAN MIGUEL DE TUCUMAN | TUCUMAN | T4117AAA | ALBARRACIN ALEANDRO SANTIAGO | aalbarracin@eana.com.ar | 381 693 2595 |
| 28 | USHUJIA | RS GALDEANO | USHUJIA | TIERRA DEL FUEGO | V9410AAA | ALVAREZ SERGIO | salvarez@EANA.COM.AR | 2901 64 2331 |
| 14 | VIEDMA | RP 62 KM 7 | VIEDMA | RIO NEGRO | R8500AAA | JAUJE ANDRES EDUARDO | ajauje@eana.com.ar | 297 537 7956 |
| 13 | VILLA RENOLDS | RUTA PROVINCIAL 24 S/N | VILLA RENOLDS | SAN LUIS | D5733 | CARTASSEGNA HUGO MIGUEL | hcartasegna@eana.com.ar | 11 2839 4344 |
| 2513 | TOTAL | | | | | | | |